1977

ANATOLIAN '77

ANATOLIAN '77

ANATOLIA COLLEGE
THESSALONIKI
GREECE

Αφιερωση

Το βιβλιο αυτο αφιερωνεται σ' ολους τους καθηγητες μας που φευγουν η εφυγαν αυτη τη χρονια απ' το σχολειο σαν ενα δειγμα ευγνωμοσυνης για τους ανδρωπους που μας εδωσαν οσο καλλιτερα μπορουσαν τα εφοδια για να γινουμε σωστοτεροι ανδρωποι:

Μαντουλιδης Βαγγελης
Μανωλοπουλος Λεωνιδας
Μιχαλοπουλος Γεωργιος
Νικολτσου Κατερινα
Τοκμακιδης Σαββας
και
Berry Stella
Burnore Paul
Cantor Charles
Martin Patrick
Mayberry Ross
Murray Eva
Panos Louis
Schell David
Whitmire James

Το βιβλιο τυπωθηκε στο τυπογραφειο του Κολλεγιου ΑΝΑΤΟΛΙΑ
τον Ιουνιο και Ιουλιο του 1977
Υπευθυνος τυπογραφειου: Χ. Συμεωνιδης
Βοηθος τυπογραφου: Α. Ναλμπάντη
Συμβουλοι καθηγητες: **K Wrye, P Burnore**
Αρχισυντακτης: Κ. Τσιμας
Συντακτης ταξεων: Μ: Καμπουρη
Συντακτης καθηγητων, προσωπικου: Γ. Καιμαζογλου *
Συντακτης οικοτροφειου: Τ. Φιλιππιδης
Συντακτης αθλητικων: Ν. Ασκεπιδης
Συντακτης γεγονοτων: Ν. Ραλλη
Συντακτης συλλογων, δραστηριοτητων: Μ. Ηλίαδου
Συντακτης αποφοιτων: Ν. Ανυφαντακη
Υπευθυνος φωτογραφιας: Β. Σιμουδης
Βοηθοι συντακτων: Μ. Δημητριαδου, Μ. Μαραγκου, Λ. Καπωλη, Χ. Δαρδα, Δ. Παπαδοπουλος, Δ. Καγκος, Β. Χατζηπαπιδης, Κ. Δουκα, Α. Γαβριηλογλου. Μ. Ακριτιδου, Κ. Αρβανιτου, Δ. Αρωνης Ε. Βουρου, Π. Μενεξοπουλος, Μ. Μαλλεγγοβιτς
Ειδικοι συνεργατες: Ε. Σαμαρα, Λ. Αθανασιαδης, Θ. Καζαντζιδης, Γ. Παπαφιλιππου, Α. Παπαδατος, δις Ε. Χατζουδη, κα Π. Αδαμιδου, κος Σ. Ρεπελλας.
Εξωφυλλο - διορδωση κειμενων: Κ. Τσιμας

* εως Φεβρουαριο 1977

Π ρ ο λ ο γ ο ς

Η παραδοσιακη εκδοση της επετηριδας επαναληφθηκε κι αυτη τη σχολικη χρονια. Περα απ' το βασικο στοχο μας, να κλεισουμε δηλαδη τα γεγονοτα που σφραγισαν αυτο το χρονο με τα κειμενα και τις φωτογραφιες μας μεσα στις σελιδες αυτο του βιβλιου, η εκδοση εχει κι αλλο σκοπο: να φερει τον αναγνωστη, μαθητη η μη, κοντυτερα στο σχολειο, τα παιδια και τους καθηγητες και να του αποκαλυψει το πνευμα της ζωης, της δουλειας και της διασκεδασης μεσα σ' αυτο.

Περα απο τις συνηθισμενες δυσκολιες φετο αντιμετωπισαμε και νεου ειδους προβληματα που ξεπεραστηκαν αφ' ενος χαρι στην ορεξη για δουλειά της συντακτικης επιτροπης και αφ' ετερου τη συνεργασια και κατανοηση των καθηγητων μας.

Νομιζουμε πως η φετινη εκδοση παρουσιαζεται αρκετα βελτιωμενη αν και με οχι τοσες καινοτομιες οσες ελπιζαμε στην αρχη. Θα πρεπει να δοθει ιδιαιτερη προσοχη σε σημεια οπως: αυξηση ποσοτητας υλης, δικαιοτερη και ευκρινεστερη κατανομη της, καλυψη γεγονοτων, ποιοτητα φωτογραφιων, μειωση διαφημισεων.

Μαζι με τις βελτιωσεις φυσικο ηταν το μεγαλωμα της δουλειας και των ευθυνων. Προσωπικα θελω να ευχαριστησω ολους ανεξαιρετα οσους με βοηθησαν στην πραγματοποιηση του δυσκολου αυτου εργου. Ελπιζω οτι η προσπαθεια θα συνεχιστει και τις επομενες χρονιες με ακομα μεγαλυτερη επιτυχια.

Κωστας Τσιμας
Αρχισυντακτης

I am a god who's come to earth
to play a little

Nikos Kazantzakis

It's all that the young can do for the old,
to shock them and Keep them up to date

George B. Shaw

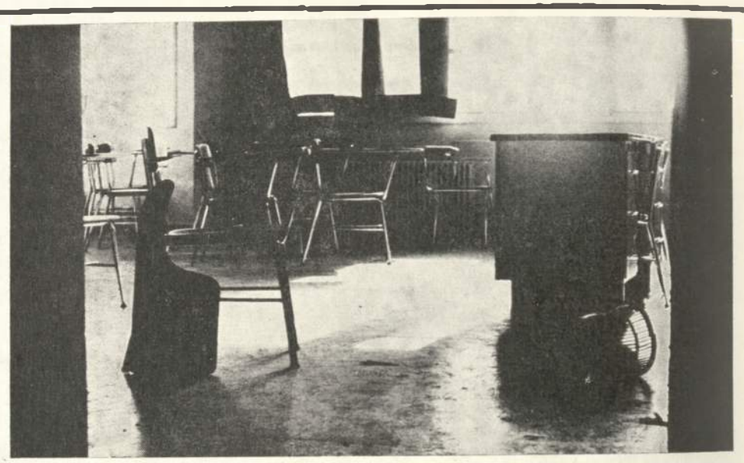

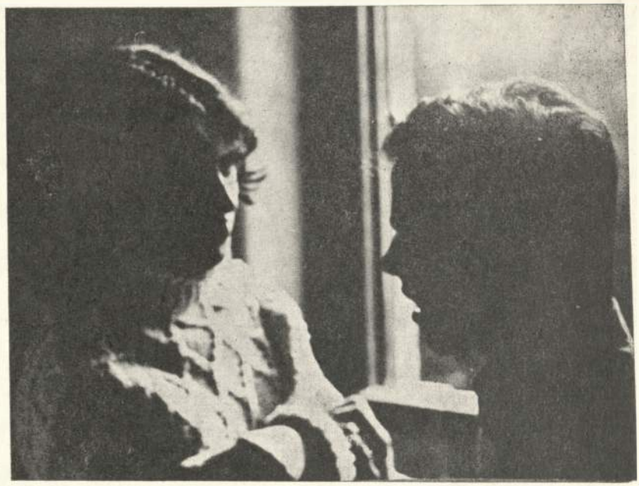

We are nothing; less than nothing, and dreams
We are only what might have been, and must
wait upon the tedious shores of Lethe millions of
ages before we have existence, and a name.

Charles Lamb

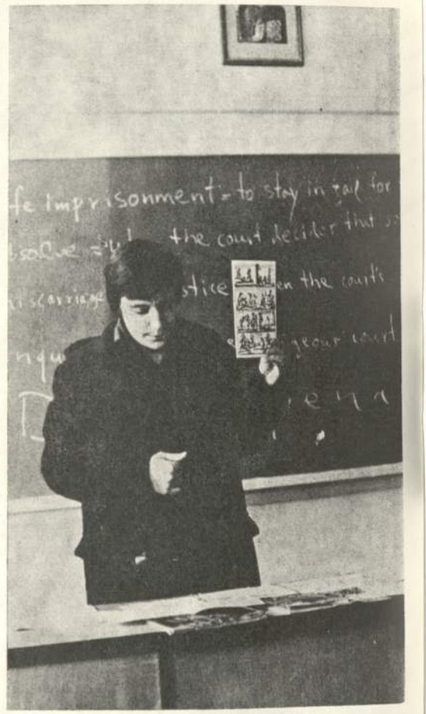

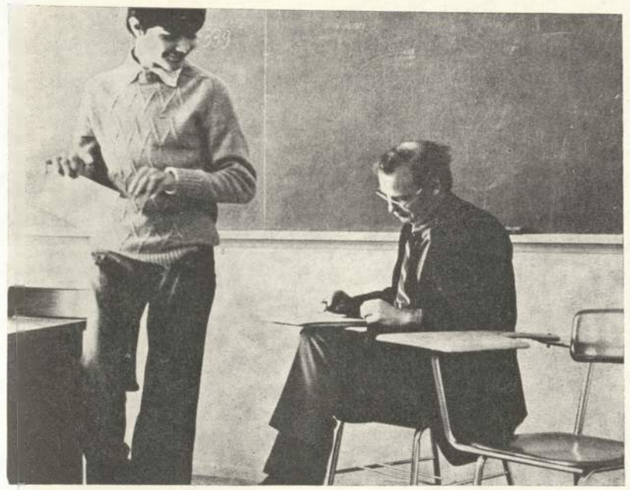

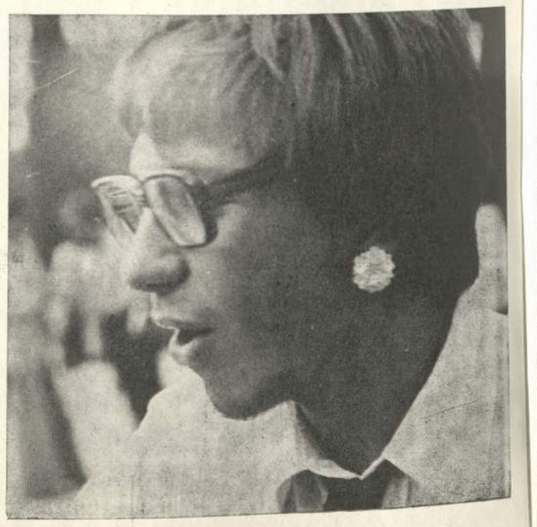

ADMINISTRATION
FACULTY
STAFF

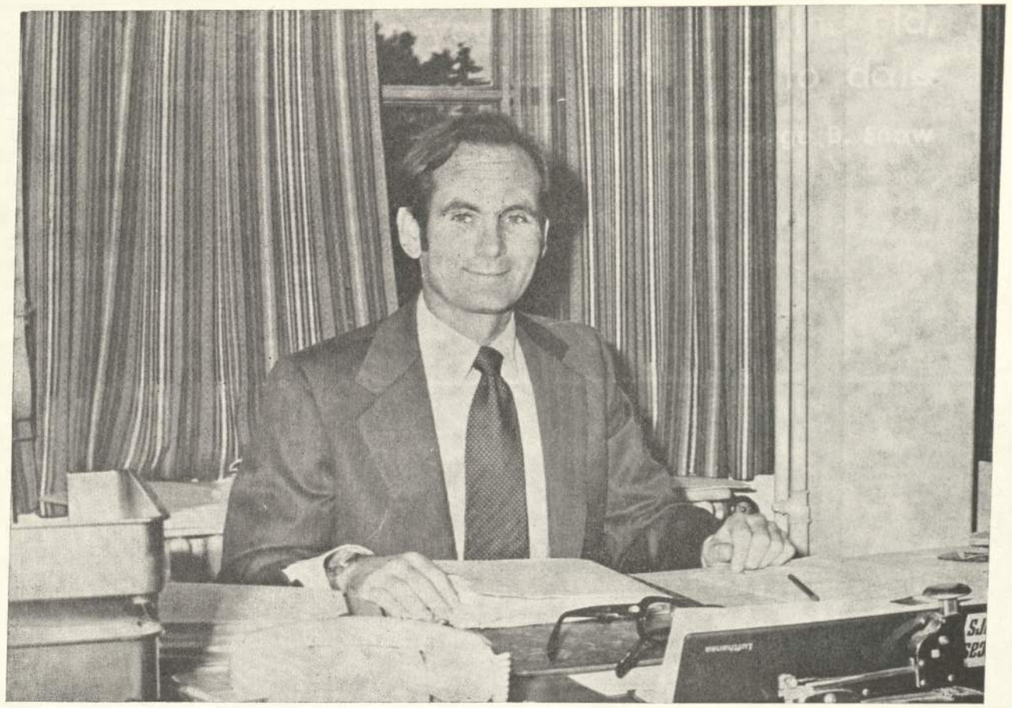

William McGrew — president

Gail Schoppert — vice president

ADMINISTRATIVE COUNCIL

Β Αλεξιαδης, Γ. Μιχαλοπουλος, Ε Σγουρου, Θ. Μαυροπουλος, Μ. Φαλαρη, Κ. Wrye, G Schoppert, W. McGrew.

The Administration of Anatolia College is in the hands of the persons pictured above. Each administrator has certain areas of responsibility, and these areas are coordinated in meetings of the Administrative Council as seen in the photo. Decisions about the day-to-day operation of the school are made in these meetings, and recommendations on long range matters of policy are made to the President.

Mr. McGrew is responsible to the Board of Trustees in the United States for the overall operation of the school.

ENGLISH DEPARTMENT

M. Bash

H. Tavantjis

L. Stefa

M. Bokovou

S. Berry - Kountouris

R. Burnore

E. Murray

P. Fay

S. Martin

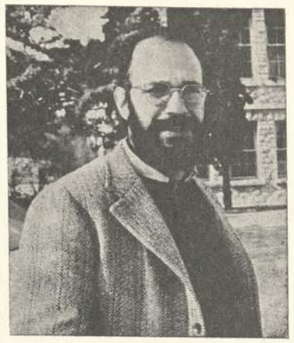

D. Schell

P. Martin

G. Schoppert

K. Wrye

M. Mayberry

S. Charanis

R. Mayberry

H. Yatladou

SCIENCE DEPARTMENT

Λ. Φιλιππιδης

Κ: Παπαδοπουλου

Σι Βερονικης

Μ. Νικολαου

Γ: Παναγιωτιδης

Α: Παπαδημητριου

Φ. Παρασκευας

Σ. Πεντεδεκας

Α. Μαλεγγου

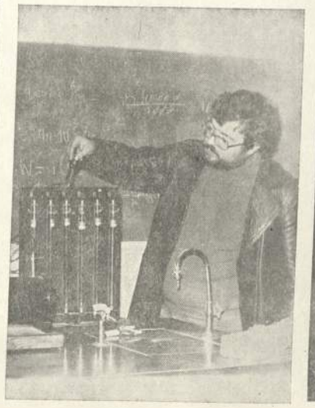
Κ. Πετμεζιδης

Α. Μαστορογιαννης

MATHEMATICS

Δ. Ευστρατιαδης

Β Αδαμ

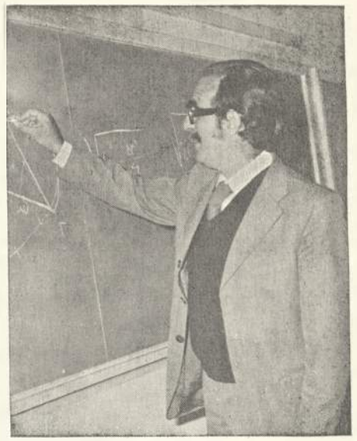
Α. Κυριακακης

Ν. Σιδηροπουλος

Κι Μπαρμπας

Α: Αγαπης

Μι Ζηκα

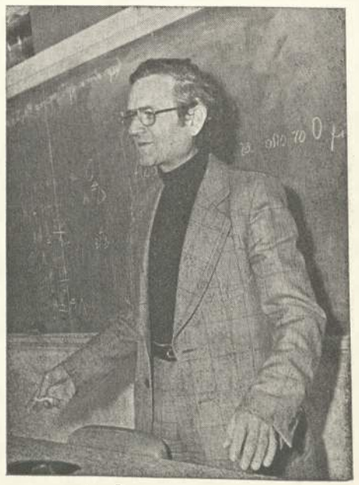
Νι Παπαγεωργιου

PHILOLOGY

Α: Νικολτσος

Γ: Μαντζιος

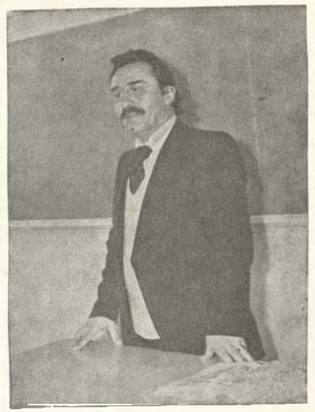
Ι: Παπαραλλης

Τι Γωδη

Σ. Αγοραστος

Κ Κολτσακη

Β Μπακου

Τ. Ναουμ

Ε: Σγουρου

Β: Δαμαλα

Ν. Κιοκηρα

Θ. Μαυροπουλος

Γ. Μιχαλοπουλος

Ε. Μανωλοπουλου

Χ: Πλουσιος

Γ: Ατζακας

Ε: Καλφελης

Σ. Μπαγλανη

Σ: Παπαραλλη

Σ. Δημητριαδου

RELIGION

Α: Κεχαγιας

Β. Παπακωνσταντινου

Κ Νουσκας

GUIDANCE DEPARTMENT

Εδω και δυο περιπου χρονια καθιερωθηκε για πρωτη φορα στο κολλεγιο ενας δεσμος που, αν και πολυ συνηθισμενος στην Αμερικη, ηταν τελειως αγνωστος στη χωρα μας: ο επαγγελματικος προσανατολισμος.

Το γραφειο, που ανελαβε η δραστηρια Κα **Woodhead,** με μακροχρονη πειρα σ' αυτη τη δουλεια, εχει δυο βασικους στοχους: να βοηθησει τα παιδια να διαλεξουν ενα επαγγελμα δινοντας τους ολα τα υπερ και τα κατα και φυσικα νά τους βοηθησει στην επιλογη του καταλληλου για την εκπαιδευση (ξενου) ιδρυματος και στην διαδικασια που χρειαζεται για να σπουδασει κανεις στο εξωτερικο.

Επειδη, το γραφειο απευθυνεται κυριως σ' οσους δελουν να σπουδασουν στην Αμερικη και την Αγγλια, στην αρχη υπηρξε ενα διαστημα που οι μαθητες το αντιμετωπισαν σαν κατι εντελως αδιαφορο. Γρηγορα ομως - κι αυτο χαρι στις φιλοτιμες προσπαθειες της Κας **Woodhead** - το γραφειο Καθοδηγησης και Επαγγελματικου προσανατολισμου μπηκε στο πνευμα των μαθητων και σημερα σχεδον καθε ωρα σφυζει απο παιδια που ερχονται εκει να βρουν μιαν απαντηση στις αποριες τους, στα προβληματα τους, στις ανησυχιες τους για το μελλον.

PHYSICAL EDUCATION

Α. Δουκας

Γι Κασαπιδ ς

Σ: Τοκμακιδης

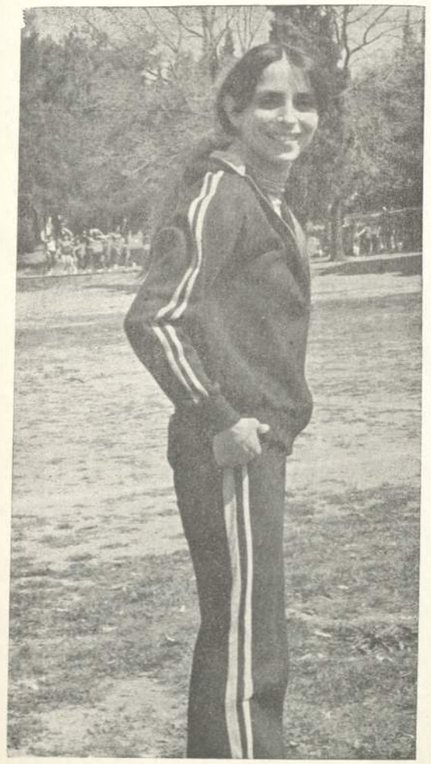

Τ. Πλατιδου

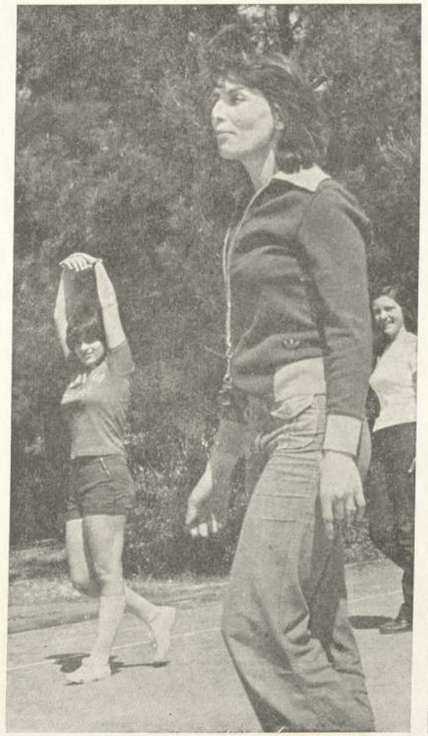

Π. Παπαπαναγ.ωτου

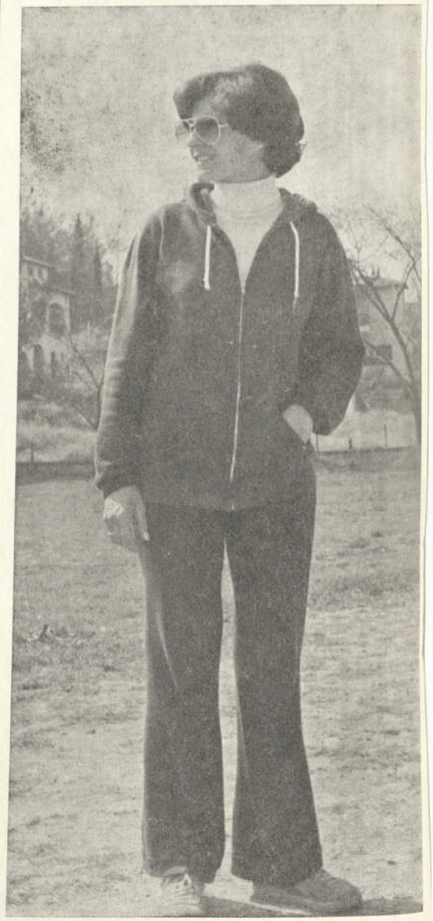

Α. Αντωνιαδου

GENERAL STUDIES

Α Καραμουχταρης

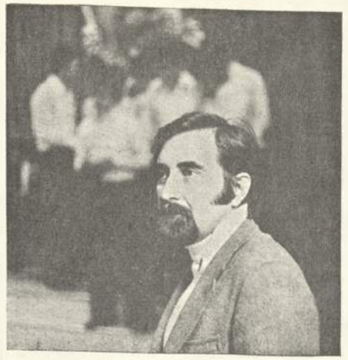

Κ Χαραλ μπιδης

Κ Νικολτσου

P. Burnore

Σ. Χριστοφοριδου

IN MEMORIAM

E. CARL THIESSEN

Erwin Carl Thiessen was born in Cleveland, Ohio on February 15th, 1908. He had three brothers and one sister.

He graduated from Lakewood, Ohio High School, where he played basketball and was an Eastern Ohio basketball champion.

He then went to Harvard University where he majored in History and Economics. He received his BA degree, cum laude, in 1930.

In 1933 he married Elizabeth Kirby of New Bedford, Mass.

After Harvard he went into the Investment Counsel business in Boston, Mass. He pursued this except for a few years. From 1950 to 1955 he was Associate Treasurer of the American Board of Commisioners for Foreign Missions of the Congregational Church. During that time he and Mrs. Thiessen took one trip to Turkey and Greece.

In 1955 he joined the Investment Counsel Eirm of David L. Babson and Co., and later became a partner and Director.

In 1964 he received the designation of Chartered Financial Analyst (C.F.A)

He was a member of the Harvard Alumni Association and for about 25 years was a Trustee of Anatolia College and later treasurer.

He was a Congregationalist and at the time oi his death was a member of the Second Congregational Church in Cohasset where he was Investment Advisor and had been deacon.

He lived in Hingahm, Massachusetts from 1963.

His interests were writing, poetry, and collecting poetry. He also enjoyed gardening, tennis (in earlier years), and sailing.

He died October 3, 1976 after being retired for one and a half years.

Mr. Thiessen was elected trustee of Anatolia in 1950, and retired in 1975.

Α. Μαστορογιαννης, Α! Κεχαγιας, Γ. Κασσαπιδης, J. Whitmire, Α Κυριακακης

ΟΙΚΟΤΡΟΦΕΙΑ ΑΡΡΕΝΩΝ-ΘΗΛΕΩΝ

Ε. Ταβαντζη, Μ. Κεχαγια, Β. Τερζιδου, Μ. Καρποζηλου

Δρ. Β. Σινανογλου

Ρ Κυριακιδου

LIBRARY

K. Bash

M .Karpozelos

H. Fessa

SECRETARIAL SCHOOL

P. Malone

ADMINISTRATIVE STAFF

Ε. Σινανογλου

Δ: Αμαραντιδου

Ν. Σαραφιαν

Ε Χατζουδη

Α: Νεοκοσμιδου

Π. Αδαμιδου

Λ. Θωμαϊδου

Β. Κονδυλη

Θ: Κομνηνου

Μι Παρασκευαΐδου

Ει Ανδοπουλου

Σ Καραλια

Γ. Καραλιας

Πι Μπακιρτζη

Οι Καζαντζογλου

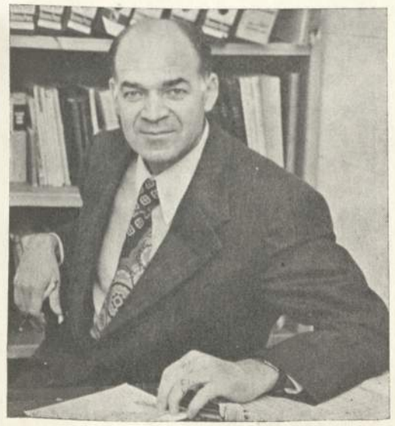

Μ: Τερζιδης

Χ. Τσιουρης

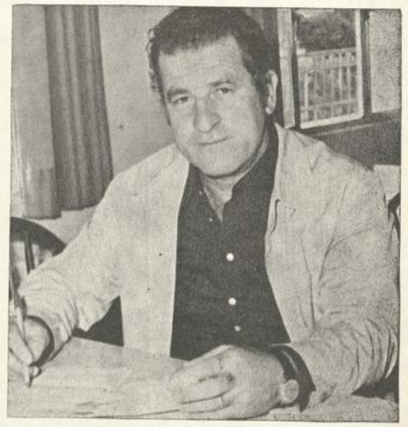

Χ. Τσορμπατζογλου

ΤΕΧΝΙΚΟ ΠΡΟΣΩΠΙΚΟ

Χ: Συμεωνιδης
Τυπογραφος

Κ. Αναστασιαδης, Κ. Ιωαννου, Γ: Προσμας, Ν. Ξανδοπουλος

Κι Τσαλικης

Δ. Ουζουνης,
Λ. Καραβασιλε αδης

Θ. Τζαβιδης, Γ: Τσοπουλος,
Χ: Δαρης

Γι Αναοτασιαδης

Ε. Κοτοιδης

Φι Μποζινης

Π: Ιωαννιδης.

Μ. Ιωαννιδου Β Τζωρτζακη, Α. Λιακου, Β Μυλωνοπουλου, Μ Κουμουδη, Ε Καρελα, Ε Βερβατη, Π Κεφαλα, Τ. Κισερουδη

Μ. Καρβουρνιαρη

Ε. Ψωμα, Ε. Καφανταρη, Ε. Τσαχουριδου,
Ι. Αλεξακη, Σ. Αγγελινουδη, Μ, Γεολογιδου

Ε. Κυρου Α. Χ΄΄Δουκα

Σ. Συμεωνιδου, Ν. Δεληκαρης, Λ. Δημητριαδου

Ε. Αφεντουλιδου Ε. Παπαβασιλη, Ε. Σαμανιδου.

CLASSES

— Γ. Φιλιππιδης, Κ. Μπομποριδης, Α. Αλεξιαδης, Γ. Ματσικης, Σ. Αλιμπαχης, Α. Μπαλλας, Γ. Σιατης, Π. Παπαθανασιου, Σ. Τοκαμακιδης.
— Ν. Ζιακας, Γ. Γρηγοριαδης, Γ. Παπαϊωαννου, Η. Παπαδοπουλος, Γ. Δεδες, Γ. Πετρακης, Α. Γερακης, Γ. Καραμητσιος, Δ. Κυριακου, Γ. Σφυριδης,
— Ε. Καρυδας, Χ. Βαφειαδης, Σ. Καραβιωτης, Α. Δημητριαδης, Δ. Δερματας, Α. Αββακουμιδης, Χ. Τσικουδας, Φ. Φωτιαδης.
— Σ. Μανωλκιδης, Ν. Μαργαροπουλος, Δ. Κωστοπουλος, Μ. Σηφακης, Κ. Τολιδης, Σ. Μανωλιδης, Δ. Προκοπακης.

— Α. Καραμανλη, Ξ. Τσαγγαρα, Α. Οκαλιδου, Ε. Χριστοφορου, Α. Κιτση, Ε. Μαρκοπουλου, Μ. Ιωαννιδου, Α. Κωνστα, Α Πολαρα
— Λ. Πολυζοπουλου, Ε. Ναβαναηλ, Ο. Κοσμιδου, Κ. Ρωμανιδου, Θ. Καρτσιωτου, Α. Κρονιδου, Σ. Σιμου, Δ. Αναγνωστοπουλου, Π. Παμπαλου, Ο. Σαχαλογλου.
— Β. Πατσουρη, Ε. Καλλεν, Ε. Ορφανιδου, Χ. Νικολερη, Φ. Χατζηϊωαννου, Χ. Φωτιαδου, Π. Μαχρη, Κ. Μπαρμπας.
— Φ. Θεοφανιδου, Ε. Αυλογιαρη, Α. Παιδαρακη, Ε. Κατσανου, Α. Σαλονικιδου, Ε. Φιλιππου.

1Β

— Σ. Χαριτιδης, Α. Γεωργιου, Γ. Μπροβας, Δ. Δρακοπουλος, Κ. Αριτζης, Α. Χρυσοχοου, Θ Βασιλειου.
— Γ. Χατζηνικολαου, Χ. Δαπης, Γ. Φαλιαγκας, Γ. Τσιρανιδης, Σ.Τσιαλης, Μ. Γαλατινος, Κ. Σιωτας, Ι. Γκουντας, Θ. Μπαλλιδης.
— Σ. Κανεβας, Ι. Καλλαλης, Σ. Σεβαστοπουλος, Γ. Σαλονικιδης, Χ. Βιτσας, Α. Μουσιος, Μ. Καραμητοπουλος, Σ. Παπαδη, μητριου, Ε. Κουτζης, Δ. Μαραγκος, Π. Σπανοπουλος.
— Δ. Τσουμπλεκης, Α. Αθανασιαδης, Α. Φιλιππιδης, Δ. Ποιμενιδης, Ν. Τσωχος, Χ. Παπαντελης, Φ. Κουφος.

1Β

— Κ. Σεγρεδακη, Χ. Δημοπουλου, Ι. Τσαλιμαλμα, Φ. Βηχου, Δ. Λεωνιδου, Μ. Αναστασιαδου Ν. Τασιανη, Α. Λιακου, Θ. Ριζουλη.
— Ε. Γαιτσικα, Α. Μπελεβεση, Χ. Μιχαηλιδου, Ε. Φωτιαδου. Σ. Τσιλιγιανη, Ε. Ιωαννιδου, Σ. Σκαμπαρδωνη, Κ. Βεζεριδου. Β. Χουσοπουλου. Α. Μουζα, Σ. Βασιλικιωτη.
— Κισκιρα, Λ. Αντωνιου, Χ. Νιθαναηλ. Μ. Γωδη, Μ. Τσακνακη, Ε. Πεγκα, Α. Χαριτιδου.
— Ε. Μορτζικιαν, Σ. Λοη, Λ. Κωφοκωτσιου, Μ. Σχοινα, Ε. Βελουζου.

— Γ. Σπανοπουλος, Α. Τσελεντακης, Α. Γυφτοπουλος, Ι. Ιωαννου, Ν. Σαχταριδης, Θ. Λουστας, Δ. Τσαρδακης, Δ. Τζιβρας, Π. Βητας.
— Π. Κεσιστορνου, Π. Οικονομιδης, Α. Φερδης, Κ. Μανωλοπουλος, Κ. Μπαξεβανιδης, Ι. Σιων, Μ. Υψηλαντης.
— Χ. Σαχινογλου, Κ. Ραζης, Ν. Πσπουτσοπουλος, Α. Κουφος, Ι Τελιδης, Κ. Σπαντσος, Σ. Ρεϊζης.
— Γ. Δεσυπρης, Κ. Καρυοφυλλης, Α. Μπουλουτιαν, Ι. Μαρκοβιτς, Γ. Ζιφειρελης, Γ. Βαρδακας, Ε. Ευγενιου, Κ. Συριοπουλος. Β. Αελιων.

— Ζ. Καρδασιαδου, Σ. Χειλα, Κ. Ναζλη, Β. Ασκαριδου, Λ. Κλεφτοδημου, Δ. Δημητριαδου, Ε. Τσανανα, Π. Χριστοδουλιδου.
— Ε. Γιαλαμα, Β. Κεφαλιδου, Γ. Παπαζηση, Λ. Γαβοτση, Ε. Εσκαλονη, Ε. Λιαγκου, Μ. Μουζα, Ι. Ατματζιδου, Μ. Βαλουγεωργη, Τ. Γεωργιαδου, Κ. Βιμπλη.
— Μ. Καραγιαννη, Κ. Γεωργιαδου, Ο. Γκιολμα, Μ. Τσεκου, Ν. Κυδωνα, Μ. Τσαντσανογλου, Ζ. Ιωαννιδου, Ο. Χριστοδουλιδου,
— Ε. Τσιρωνιδου, Ε. Κοντογουρη, Β. Παλιομπεη, Σ. Σπανου, Μ. Μαυροπουλου.

2Α

— Ρ. Καλφαγιαν, Π. Παπαδοπουλος, Θ. Σιμος, Μ. Χαϊνοπουλος, Κ· Δονας.
— Α. Κοτζαμανογλου, Π. Τσωκος Β. Σαλιαρης, Λ. Κακεκτσης.
— Α. Σπυρου, Χ. Δαρδας, Δ. Δημητριαδης, Χ. Κυριακακης, Δ. Δουκας, Ν. Σφηκας, Β. Γκογκος, Α. Καζανεζιδης.
— Χ. Γαβριηλιδης, Θ. Δομακης, Γ. Παϊπετης, Α. Αθανασογλου, Σ. Κων)νιδης Πετροπουλος, Δ. Παρασκευοπουλος, Κ. Μπλατσουκας,
— Θ. Νικολτσος, Ζ. Φωτοπουλος, Χ. Καπον, Α. Ανδρεανιδης, Ζ. Ναζλιδης, Α. Τερτιροπουλος, Γ. Νικολερης, Χ. Παπαριδης.

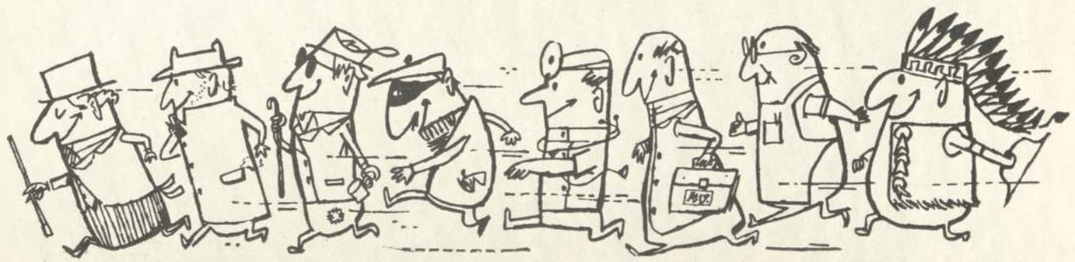

3Α

— Κ. Βλουτη, Ι. Μποζινη, Μ. Μανδανη, Ε. Γιαννακη, Ε. Αντωναρα, Θ. Τερζοπουλου, Δ. Αριστοπουλου, Α. Σουρμελιδου, Ζ. Κεχαγια
— Ο Κοκκινη, Β. Μουρατη, Κ. Ξηροσαββιδου, Α. Χατζηνωτα, Χ. Ζαχου, Χ Παπαδοπουλου, Δ. Μυλωνα, Ν. Παποδοπουλου, Α. Σωτηριου, Δ. Σεβαστοπουλου, Ε. Σταυρινου.
— Β Ζγουρη, Α. Βροχιδου, Κ. Αργαλια, Μ. Κοσμιδου, Σ. Ιωαννιδου, Λ. Παπαχρυσανθου, Ε. Πολιειδου.
— Β. Παπακωσταντινου, Κ. Φαλτση, Α. Τσολμεκτσογλου, Α. Κυριακιδου, Μ. Αλυμπακη, Σ. Πισσαλιδου, Κ. Φιλη.

— Ε. Στοΐκος, Σ. Καλαφατης, Γ. Κυριαφινης, Ε. Παπαλεξιου, Ε. Ναλμπανειδης, Α. Ζαμαθρακης, Α. Μπουκουβαλας, Δ. Λυμπερόπουλος, Μ. Σχοινας, Ν. Γεωργιάδης, Α. Δαπης, Α. Τουρσουτζιαν
— Ν. Εμμανουηλιδης, Θ. Αξιλιθιωτης, Η. Κρανιδης, Κ. Συρακης, Ν. Κωνσταντινου, Θ. Μωϋσιαδης, Φ. Λαυρεντζιαδης, Δ. Καραμανιδης, Γ. Οικονομιδης, Κ. Παπαγεωργιου, Κ. Μπιλλιας, Β. Ψυλλακης.
— Δ. Φραγκοπουλος, Δ. Τζημτσιος, Α. Χριστοδουλιδης, Κ Παρισης, Ν. Φιστας, Λ. Λαυρεντιαδης, Σ. Ευσταθιαδης, Δ. Δεληγεωργιου, Σ. Σαλτιελ, Β. Αδαμ.

— Κ. Σταμπολη, Ζ. Καλογιαννη, Μ. Σ. Βαβυλοπουλου, Τ. Βασιλικου, Κ. Σισκου, Λ. Γραμμενιδου, Φ. Κοζανιζη, Μ. Ε, Καπετανιου, Ι. Πορπουλα, Θ. Πολυζωνη, Λ. Ντεκα, Α. Χαλκια, Μ. Τοκατλιδου Λ. Κατσαρκα.
— Ι. Γαβριηλογλου, Ε. Μιχαηλιδου, Λ. Δεβε, Μ. Παπαδοπουλου, Δ. Παπαδοπουλου, Σ. Παπαραλλη, Χ. Λεβακη, Ρ. Τριπινιωτου' Α. Σπανα, Ε. Βαλασακη, Μ. Σουμελιδου, Φ. Μουαμελετζη, Β. Σαραφοπουλου.
— Μ. Ιωαννιδου, Μ. Αλεξιου, Μ. Ρεπελλα, Ε. Κωνστα, Χ. Γεισιου, Θ. Τερκενλη, Χ Γαϊτανιζη, Τ. Κοσελογλου.

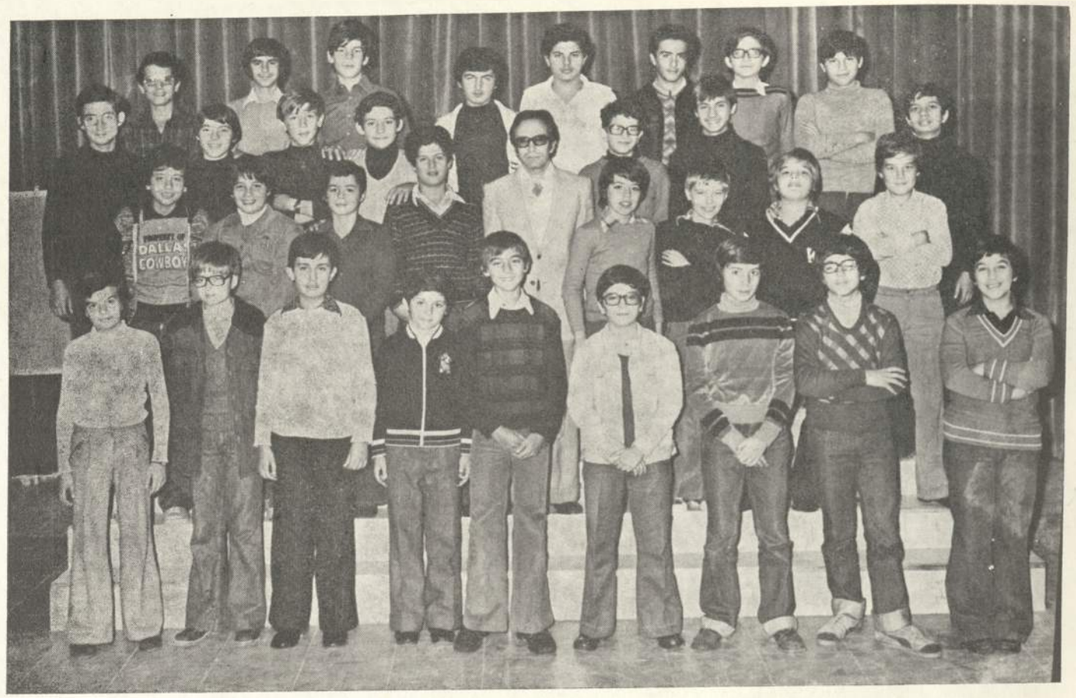

— Κ. Καπελώνης, Ε. Ναρλιωτης, Κ. Κωνσταντινιδης, Α. Γρηγοριαδης, Α. Τικτοπουλος, Σ. Σαραβελος, Θ. Ζαχαρης, [illegible] Ιακωβιδης,
— Τ. Λιωτας, Π. Καφανταρης, Κ. Αργυροπουλος, Β. Νικολαϊδης, Μ. Νικολαου, Γ. Αποστολακης, Κ. Παμπουλος, Μ. Καγκαρλης,
— Σ. Αργαλιας, Π. Μακριδης, Σ. Στεφανου, Γ. Κωνσταις, Φ. Γεωργιαδης, Α. Τζιεζινικας, Β. Τσιμπικακης, Μ. Παπαμιλιππου,
— Α. Μητροπουλος, Ν. Οικονομιδης, Δ. Σιγκουδης, Κ. Παπαγεωργιου, Κ. Τερζιδης, Λ. Δανιηλιδης, Α. Σακελλαριδης, Γ. Μπιτσακης, Δ. Κυανιδης.

— Κ. Μαρκοπουλου, Ρ. Γιαννακου, Δ. Συρρη, Μ. Πετικακη, Κ. Παπαγεωργιου, Ε. Ασκαρογλου, Β. Κατσαρου, Κ. Καρνη, Δ. Τερζιδου, Κ. Μιχαηλιδου Σ. Τραγγανιδα
— Χ. Καβακοπουλου, Ε. Παπαποστολου, Β. Λιατσου, Β. Καλαφατη, Κ. Παπαδοπουλου Η. Γαβριηλιδου Α. Μπενη, Χ. Ματσουκα, Ε. Κωστανταρα Δ. Γιαννουλη, Ε. Χαχαμιδου, Σ. Αποστολιδου, Ε. Κουρουμιδου.
— Μ Τσιγγου, Θ. Βαλκανου, Ο. Ακκα, Ε. Γιαννοπουλου, Α. Καραμητσιου, Α Τσωχου Ε. Πιπερτζη Κ Γιαμαλη, Α. Κουφα.

3Α

— Ν. Μαου, Δ. Τσιρανιδης, Ν. Πετριδης, Θ Θωμοπουλος, Ν. Μαλεγγος, Χ. Μπροζος, Θ. Παπαδοπουλος,
— Σ. Διαμαντοπουλος, Κ. Παπαγεωργιου, Κ. Ζουρας, Κ. Αναστασιαδης, Δ. Σκαμπαρδωνης, Χ. Δασκαλοπουλος, Δ. Τσερνος Σ. Παϊζης, Θ. Γιαννοπουλος.
— Λ. Πολιτιδης, Β. Μπενδεμωτης, Κ. Δημητριαδης, Α. Μαντης, Ν. Χασοπης, Δ. Κασσιμος· Γ. Καμπουρακης.
— Σ. Τηεσοπουλος, Β. Βαγγελης, Ν. Τουφακης Δ. Μαυρομματης, Δ. Κωσταντινου, Γ. Βιολαρης Γ Καρατζουλιδης Ε. Μανωλοπουλου

3Α

— Τ. Ντελαλη, Ε. Τσωλη, Μ. Πατρινελη, Μ. Γεωργιαδου, Μ. Λαφη, Π. Κλαβανιδου Ρ. Κασπαριαν, Τ. Πλατιδου, Μ. Γιαννακουλα Σ. Κωσταντινιδου Χ. Αρτζαν. Ι. Κακλαμανου, Α. Κωφοκοτσιου, Μ. Τσιρανιδου.
— Ν. Καπλανιδου Ν. Παπαλεοντη, Κ. Δουκα, Κ. Κιλαιτζιδου, Μ. Καρανικα Ν. Αργυριου Κ. Σοβιτζη, Ε. Κωστοπουλου, Κ. Ραμιαλη, Ε. Μουαμελετζη, Ν. Μυστακιδου, Β. Γεωργοπουλου.
— Μ. Ντεκα, Μ. Τασιωνη, Λ. Προεδρου, Α. Βασιλειου, Ο. Χ'Γεωργιου Η Ζαχαριαδου, Σ. Ελευθεριαδου.

3Β

— Τ. Τσιμικας, Δ. Χατζηγεωργιου, Β. Κοτσανοπουλος, Σ. Σαμαρινιδης, Π. Μολυβιατης, Α. Παπαδοπουλος, Δ. Θεοδωρου, Δ. Σεογιαννιδης.
— Δ. Τσελεπιδης, Σ. Γωγαδης, Ν. Γκερος, Α. Τερεκιδης, Χ. Ευστρατιου, Κ. Μποτσογλου, Ι. Ατζακας, Σ. Μωραλης, Δ. Μαργαριτης, Κ. Καραδης. Π. Στρατηνακης, Σ. Καπνιας, Χ. Οικονομου, Γ. Ελευθεριαδης.
— Κ. Τσαγκοπουλος, Α. Σαραφης, Δ. Μουσιωνης, Γ. Βασματζης, Κ. Κυριακου, Θ. Χ΄΄σταυροπουλος, Α. Μεμετογλου, Α. Πιπης, Γ. Παρασκευοπουλος.

3Β

— Γ. Πατρη Μ. Σπηλιωτοπουλου, Ρ. Τσερνου, Ε. Μαναζη, Μ. Μιχου Β. Ρεση Π. Παπαδοπουλου Ν. Χατζοπουλου.
— Α. Μητρακη Ε. Ψηλακη, Ε. Κοσκοσιδου Μ. Σιδηροπουλου Κ. Σγουριδου Σ. Σαλτιελ, Τ. Βινιερη, Ν. Κουβατση Ε. Κεφαλοπουλου, Γ. Προυσανιδου.
— Β. Κερτεμελιδου, Ε. Λιλιου, Ι. Καραβιδοπουλου Χ. Κουτσουμπελη Λ. Μιχαηλιδου, Μ. Φλωρεντιν, Β. Δεμιρη,
— Δ. Τσοτσολη, Κ. Βαλακου, Ξ. Κωτουλα, Π. Παπαπαναγιωτου, Κ. Τσακνακη, Ε. Γωδη, Δ. Μπεζουνη, Ζ. Σιμιτζη.

— Π. Χατζησαβας, Κ. Παπαθανασιου, Α. Ξανθοπουλος, Ν. Λαπαβιτσας, Μ. Ιωαννιδης, Τ. Σεβασλιαν, Γ. Γεωργοπουλος, Κ. Χατζηλαμπρινος.
— Ι. Βασιλουδης, Θ. Τσιμενιδης, Γ. Μουσιος, Σ. Κεχαγιας, Κ. Μπουλιος, Θ. Νικολερης, Ι. Γιαννακου, Σ. Ματσικης.
— Π. Μπραζιτικος, Α. Σκενδερογλου, Γ. Αρωνης, Ι. Γκατενιο, Θ. Αδαμτζιλογλου, Α. Νασιοπουλος, Β. Λαζαριδης, Α. Καραγιανοπουλος, Α. Κεχαγιας.
— Α. Αγγελειος, Γ. Φωτιαδης, Σ. Στεφανου, Σ. Τσαντεκιδης, Α. Γκατενιο, Δ. Λιατσης, Π. Σκονδρας.

— Β. Κασιμη, Α. Καταρακη, Ι. Κακλαμανου, Ν. Λεμαντινου, Χ. Σαμολαδα, Ν. Χρυσουλιδου, Μ. Γιουμιδου, Α Εξηνταρη, Ν. Παπαδοπουλου, Φ. Καρασσο, Κ. Παπαμιχαηλ, Δ. Λυπηριδου, Σ. Τρυφωνακη, Ζ. Πολυζοπουλου Μ. Ρεζεπη
— Μ. Λεκα, Π. Παπαγεωργιου, Μ. Μαυροματη, Σ. Μπακρατσα, Μ. Ψωμα, Μ. Μιχαηλιδου, Ε. Βασιλειαδου.
— Δ. Παπασταθη, Λ. Χολη, Σ. Αλεξανδριδου, Χ. Τοτσικα, Ν. Σακκουλα, Ο. Κυριζη, Ξ. Παρτσαφυλλιδου, Β. Σαμανιδου Α. Πασχαλη, Σ. Σαλιαρη, Λ. Καμπουρη.

— Κ. Χρυσογονος, Π. Σταθακης, Χ. Ψαλτης, Ν. Γκιουρας, Χ. Σαραβελος.
— Σ. Αλεξιαδης Δ. Βογιατζγλου, Γ. Αδαμιδης. Γ. Χριστιανακης, Ν. Ζαχαριαδης, Δ. Βαττης, Η. Μουσιαδης Κ. Μποζινης Χ. Ασλανιδης.
— Α. Χατζηνωτας, Ν. Λουκοπουλος, Π. Αμολοχιτης, Γ. Χ΄Νικολαου, Γ. Παπαϊωακειμ Δ. Λειβαθηνος, Κ. Τορνιβουκας.
— Σ. Σεφεριαδης, Κ. Δαβελοπολος Γ. Πιπαδοπουλος, Β. Καπελωνης
— Σ. Πενλιδης Α. Σακελλαριου, Γ. Παπουλης, Γ. Γεωργιαδης, Σ. Αγοραστος, Γ. Γαβριηλιδης, Κ. Αναστασιαδης Δ. Βαφεας.

— Μ. Λαζαριδου, Μ. Σκεπαστιανου, Μ. Νομιδου Ν. Αντωνοπουλου, Μ. Χαριτιδου. Α. Σιμηνα Χ. Κουνια, Ε. Μαυριδου, Λ. Κακκου, Ο Παντου,
— Τ. Δουδουλη, Λ. Καλφελη Ν. Ζορζαβατσακη, Μ. Κυρτσανη, Κ. Πολιτιδου, Ε. Δημητριαδου, Β. Βελλη, Μ. Τανου, Α. Σαφλεκου, Μ. Παπαδοπουλου.
— Γ. Παναγιωτιδης, Α. Ακουαρονη, Μ. Ακριτιδου, Κ. Ατματζιδου, Ε. Πωλογεωργη, Φ. Γεωργιαδου, Ν. Τσαλουχιδου, Μ. Νωιδου, Ν. Αποστολιδου.
— Ξ. Κουλουκατση, Μ. Ζερβακακου, Β. Φωτιαδου, Λ. Ζουργου, Ρ. Καραγιαννιδου, Π. Παπαγεωργιου.

4B

— Θ. Μουχταρης, Ι. Παναγιωτοπουλος, Α. Τσιγγος, Δ. Λαδας, Χ. Βασιλικιωτης, Ι. Γατσος, Θ. Κουτσουλης.
— Π. Ιακωβιδης, Κ. Γκοτζαμανης, Γ. Βαρκας, Α. Γιαννοπουλος, Η. Καραβιωτης, Κ. Αναγνωστοπουλος.
— Ε. Ζαχαριαδης, Χ. Αδαμιδης, Α. Παντσιος, Θ. Αργυριου, Α. Οξυζογλου, Θ. Αποστολιδης. Γ. Αντωνιου, Κ. Γκιναλης, Κ. Νικολακοπουλος,
— Θ. Κεχαγιας, Ι. Πανταζιδης, Γ. Παπαμαρκος, Δ. Σαπουνας, Σ. Λαυρεντιαδης.
— Χ. Φαρμακης, Η. Χομσιογλου, Ι. Βαρσανο, Α. Αγαπης, Κ. Βεζεριδης, Ε. Γεωργανοπουλος, Θ. Καντικιδης.

4B

— Ζ. Κοεν, Ρ. Μιχαελ, Β. Αυγερινιδου, Λ. Μητροπουλου, Ε. Βελετσου, Τ. Ραπτουλη, Α. Μιχαηλιδου, Ν. Οικονομιδου, Β. Καρυωτου, Ζ. Ανδριωτου,
— Ε. Μιχαηλιδου, Ο. Ανδρεαδου, Ε. Κυυιδου, Μ. Λυκακη, Μ. Κατσικη, Τ. Κυριακιδου, Ο. Νικολαιδου, Τ. Σπυροπουλου Ρ. Σαλτιελ, Ν. Παπαδοπουλου, Μ. Δοβλετογλου, Η Μαβιδου, Κ. Μπογιατζη.
— Λ. Ιωακειμιδου, Ρ. Παπαδοπουλου, κσ. Δημητριαδου, Γ. Δουκακη, Ε. Μπουσιου, Α. Δεληβογιατζη, Λ. Παπιστ.
— Λ. Λεανη, Μ. Φιλιππου, Ν. Καλαφατη, Ε. Δεληγιανη, Μ. Δραγουμη, Ι. Μανωλη, Μ. Δουκακη, Α. Ποτου.

— Κ. Μπεγος, Λ. Μητσακης, Α. Βειζαδες, Σ. Μπινιατιδης, Γ. Κωστογλου, Θ. Καλφοπουλος Π Χ΄΄Μητσος, Θ. Χ΄΄Γρηγοριου, Σ. Γιαννακοπουλος Ζ. Μπουκουβαλας, Δ. Διονυσιου.
— Χ. Μαμαλουκας, Α. Ιακωβιδης, Α Μελεγκοβιτς, Α. Ματσουκας Π. Προκοπιου, Π. Παπαδοπουλος Δ. Ορφανιδης Θ. Παικος
— Β. Χαριτιδης Γ. Φωτοπουλος Π. Χαραλαμπιδης, Γ. Νουσιας, Σ. Φελους, Γ. Τρικαλιωτης, Α. Μπαγτζογλου, Π. Πολιτιδης
— Μ. Σουλτανιδης Ν. Λαμπρινος, Χ. Χριστοδουλου, Η. Παντελιδης, Χ. Πλουσιος Δ. Πυρρος Ι. Ασκαριδης Δ. Αθυριδης

— Κ. Αρβανιτου Λ. Βασιλειου, Μ. Παπαδοπουλου, Α. Παπαδημητριου, Κ. Ιεροδιακονου, Ε. Σωτηριου, Φ. Φραγκου Ε. Χειμωνα, Μ. Καπρη.
— Π. Τολη, Β. Πελτεκη Τ. Φλαμουρη, Μ. Χομσιογλου, Ε. Σαραφιανου, Μ. Σγαντζου, Π. Παπαδοπουλου, Π. Χατζοπουλου, Μ. Μηντσωρη Ε. Ρωσσιδου.
— Σ. Αντωνιαδου, Μ. Δανα, Ν. Παπαλοπουλου, Ρ. Φαλτση, Θ. Βαμβακα, Ν. Γεωργιαδου Ι. Ισουα Μ. Σαραφειδου.

5Α

— Β. Καρπουζης, Π. Ζαρζαβατσακης, Β. Γιαννακοπουλος, Α. Μυτουδης, Γ. Ακκας.
— Α. Αποστολιδης, Γ. Χορομιδης Α. Κατσακος, Μ. Αργυριαδης, Ν. Αργυροπουλος, Π. Μενεξοπουλος. Λ. Αθανασιαδης Ν. Μποζινης
— Θ. Πλιακης, Σ. Κασπαριαν Ν. Ντοτσικας, Π. Αντωνιου, Γ. Κοφινας, Κ. Ρεπελλας Γ. Κονδυλιδης Θ. Μπρεντας Θ. Χ"Γεωργη
— Γ. Ψυλλακης, Τ. Σπαρτσης Κ. Γωδης, Ρ. Martin, Δ. Παπαδοπουλος, Τ. Χατζης. Ε. Παπαζαχαριου, Θ. Κουτσωνας.

5Α

— Δ. Αντωνιαδου, Κ. Καραγιαννιδου, Α. Μαγγα, Μ. Νανελη, Γ. Αλμπανη, Μ. Ηλιαδου, Τ. Θεοδωριδου, Ρ. Μπατζακα, Τ. Δερβιση
— Ν. Τζογια, Λ. Κοζανιτα Α. Ραδοπουλου Γ. Πεφτιτσελη, Ε. Ιπλικτσογλου, Ρ. Σιαγα, Π· Πηεκου Ε. Γεωργιτζικη Ε. Χαριζανη, Ν. Νικολαϊδου, Ζ. Μεσσερλιαν, Χ. Σταματοπουλου.
— Π. Τσοχλια, Ε. Πετρατου, Ε. Βακιρτζη, Μ. Ιωαννιδου, Α. Αντωναρα, Κ. Μυταφτση, Σ. Μελα, Α Αντωνιαδου Ζ Στεργιοπουλου

5Β

— Δ. Αρωνης Π. Σιμηνας Τ. Φιλιππιδης, Σ. Σκαπερδας,
— Γ. Δασκος, Γ. Παπαφιλλιπου, Δ. Καγκος, Γ. Κυνηγοπουλος Κ. Τσιμας Μ. Λεφας Ν. Κιρκιμτζης Ν. Βλαχακης - Μηλιαρας,
— Π. Καρακομνηνος, Ν. Ασκεπιδης, Θ. Αρβανιτης, Β. Λυπιριδης, Δ. Ντοβας, Κ. Κρητικοπουλος, Β. Χ΄΄παπιδης Θ. Χρυσοχοου Θ. Στυλιανιδης
— Β. Μουρμουρας, Κ. Νικου, Β. Σταθουλοπουλος Α. Δουκας, Δ. Σπανοπουλος, Δ. Χατζοπουλος, Γ. Σαραφιανος.

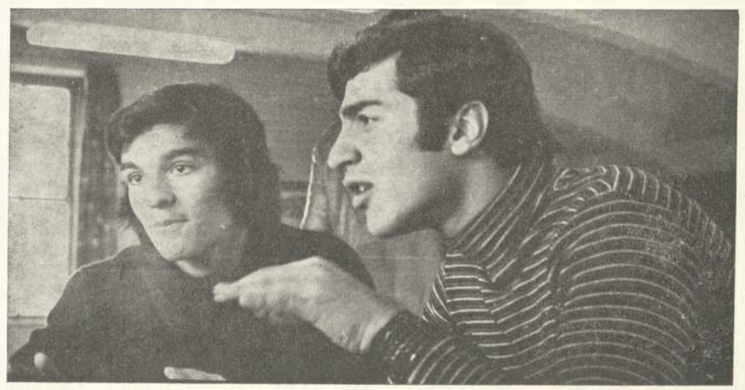

5Β

— Δ. Τσιτση, Μ. Χαριζανη, Φ. Σφετσιου, Β. Μπαχαλιου, Α. Σαραβελου, Φ. Χ΄΄Ιωαννιδου, Λ. Πιππα, Ρ. Δημου.
— Τ. Μαγκλαβερα, Ν. Κοριζη, Ε. Μανδρινου, Α. Χαριτιδου, Ε. Καλογιαννη, Α. Γαβριηλογλου, Ε. Δουλγεριδου, Α. Μπαζακου, Α. Χιτζου, Χ. Λαπη, Κ. Μαρατη, Γ. Αγγελογιαννη,
— Ν. Καριφυλη, Ζ. Μηνιτη, Α. Λ. Κεραλα, Β. Μπακου, Α. Μπασκου, Μ. Λαυρεντιαδου, Ρ. Παπαδοπουλου, Μ. Διγκα, Χαρδαλια, Ο. Μυλοπουλου, Λ. Λαμπουδη.

— Α. Μπουρας, Ν. Λουιζιδης, Β. Σιμουδης, Π. Γεωργοπουλος, Γ. Ανανιαδης, Χ. Βουλγαρακης.
— Κ. Φιλιππιδης, Α. Αργυριου, Μ. Σκανδαλης.
— Γ. Δεδες, Γ. Ρεντζεπης, Η. Σοφοκλειδης, Γ. Ιπλικτσογλου, Β. Τελλιδης.
— Ν. Τρουλλινος, Δ. Λιατσης, Θ. Μενεξες, Σ. Τζιτζινικας, Γ. Μαυρακης, Π. Μαματζης.
— Μ. Μακριδης, Γ. Γρανουζης, Κ. Λαπαβιτσας, Γ. Μιχαηλιδης.
— Π. Δελιαλης, Γ. Βεργακης, Α. Βενετουλιας, Φ. Παρασκευας, Η. Νιακας, Α. Ζευκοπολλος.

— Φ. Παπαστεργιου, Σ. Παναγιωτιδου, Δ. Οικονομιδου, Λ. Θεολογου, Σ. Βερονικης.
— Δ. Ιωαννιδου, Ε. Μαθιουδακη, Ε. Δελαπασχου, Σ. Μπουρνελια, Λ. Φλωρεντιν
— Α. Γεωργοπουλου, Β. Κιτσου, Δ. Μαντζουριδου, Ε. Πανα, Φ. Χ΄΄Σαββα, Β. Αμπατζη
— Β. Φιλιππιδου, Λ. Μπενεκου, Ρ. Δραβιλλα, Λ. Παγκουτσου, Β. Μισαηλιδου, Β. Αθανασοπουλου, Δ. Τοντη
— Μ. Ηλιαδου, Φ. Τσιπα, Σ. Μπλατσουκα, Π. Αντωνιαδου, Φ. Ασμενιαδου, Τ. Παπαδοπουλου, Χ. Χαριτιδου, Χ. Αστερη

6Α

— Α. Δουμας, Ε. Κωνσταντινιδης, Ι. Ρεντζεπης, Χ. Μουζουρης, Γ. Παπαδοπουλος, Τ. Κωνσταις, Χ. Παπαχρηστου
— Σ Παρτεμιαν, Π. Ζωγραφος, Α. Παπαδημητριου, Β. Βροχιδης, Ι. Δαβελοπουλος, Τ. Χασοπουλος, Ν. Βαλεργακης, Θ. Παπαραλλης
— Χ. Μαργαριτιδης, Λ. Σπανος, Σ. Παπαζογλου, Δ. Σαρακοτσης, Ι. Αθυριδης, Σ. Νεστωρ, Τ. Καπλανιδης, Π. Καλλιδοπουλος Τ. Νασυμ.
— Γ. Στοϊκος, Γ. Παπαγεωργιου, Μ. Φλεριανος, Β. Παϊσιδης, Μ. Σκενδερογλου.

6Α

— Κ. Δανιηλιδου, Μ. Παπαθανασιου, Ν. Δαμουλιαχη, Τ. Μεβυραχ, Ν. Κυρτσουνη, Τ. Αλβανου, Π. Παπαδοπουλου, Η. Κοσμιδου, Ν. Δημου, Μ. Δημητριαδου, Μ. Καμπουρη, Μ. Μαραγκου, Χ. Δαμδα, Δ. Μαργαροπουλου
— Κ. Καϊμαζογλου, Γ. Αναμπολη, Κ. Ιπλικτσογλου, Μ. Βαγια, Λ. Βαβυλοπουλου, Ε. Διαμαντη, Κ. Ιακωβιδου, Χ. Σιδεροπουλου Γ. Τσυκου, Σ. Κουτσοπαπα, Μ. Μηλιαρα
— Ο. Κλαδοπουλου, Ν. Ανυφανταχη, Ε. Βουρρου, Γ. Καϊμαζογλου, Τ. Αναγνωστοπουλου, Σ. Μπαγλανη.

— Ε. Κολτσακης Ν. Μαγκλαβερας, Κ. Σουσλους, Λ. Κανταρζης, Σ. Ανδρεαδης.
— Κ. Κωνσταντινου, Χ. Γκινης Π. Αλεξανδριδης, Κ. Τουρσουντζιαν, Γ. Ρεντεπερης, Ν. Πετρου, Κ. Ηλιοπουλος.
— Μ. Κοενκα Γ. Κοκοβινης, Μ. Ψυχουλας, Λ. Καναβουρας, Θ. Μαυροματης, Π. Μεσσερλιαν, Β. Παραμπουκης.
— Ι. Σαλτιελ, Ο. Παναγιωτιδης, Κ. Γυμνοπουλος, Γ. Κασσαπιδης, Θ. Λιγδας, Γ. Γκυλλης, Σ. Στιυρινος.

— Τ. Γωδη, Ι. Τζιατζοπουλου, Ν. Μωραϊτου, Β. Τερκενλη, Χ. Φιλιππου, Σ. Χρυσοχοου, Α. Κονινη, Γ. Παναγοπουλου, Β. Μηλιωνη, Μ. Πλατη, Ε. Μιτζαλη, Χ. Κοσμιδου, Λ. Καπωλη, Β. Μποζινη, Μ. Φωτιαδου, Μ. Παπαθανασιου.
— Φ. Παπαδημητριου, Α. Πυργακη, Ε. Σπυρου, Β. Σισκου, Α. Σαλικα, Ο. Παπαμοσχου, Β. Σαμανιδου, Δ. Σφενδονη, Γ. Λαμπριανιδου.

— Γ. Τζιβρας, Ν. Καλογιαννης, Φ. Λεκκας, Π. Παπαγεωργιου, Α. Μουρμουρας, Δ. Παπαδοπουλος, Θ. Καζαντζιδης, Ν. Λογοθετης, Δ. Πενλιδης, Κ. Τσακαγιαννης, Ν. Περδικαρης, Π. Κοκκος, Μ. Πετρακης, Κ. Χρονοπουλος, Α. Παπαδατος, Γ. Γκουνας,
— Γ. Βαλιουλης, Γ. Παπαδημοπουλος, Σ. Καραϊσκακης, Σ. Ζωζης, Δ. Πατρας, Κ. Πετμεζιδης, Π. Σκεπαστιανος, Γ. Σκουφος, Α. Ντακούδης, Θ. Τριανταφυλιδης, Ι. Φλωρεντιν, Σ. Χαραλαμπους, Ν. Γωγακης, Δ. Νικολαΐδης, Π. Χαμπηλοματης, Γ. Κωνσταντελλος.

— Α. Ιωαννιδου, Γ. Παρισιαδου, Τ. Βαρδικα, Σ. Παπαδοπουλου, Χ. Στυλιανιδου, Π. Συρρακου, Δ. Μαυριδου, Ο. Οικονομου Ν. Ραλλη, Γ. Δαβιλλα, Θ. Κοτρωνη, Ε. Φαϊτατζογλου, Ε. Χαριτου.
—. Β. Μαματζη, Σ. Διδασκαλου, Κ. Χ"Γεωργιου, Λ. Μαυριβιτη. Χ. Πανουτσοπουλου, Α. Ζουρνατζη, Ε. Δοσιου, Λ. Κλαβανιδου, Ε. Καβακοπουλου, Ε. Γαλιωτου, Ν. Γεωργανοπουλου, Κ. Μαβιδου, Α. Στογιαννου.
— Κ. Καραβανακη, Φ. Δεριτζη, Ρ. Σπυροπουλου, Μ. Μαυροπουλου. Ε. Πιγκα, Μ. Σγουτα, Τ. Τυμπουλιδου, Τ. Παπαδοπουλου Λ. Χαριδου.

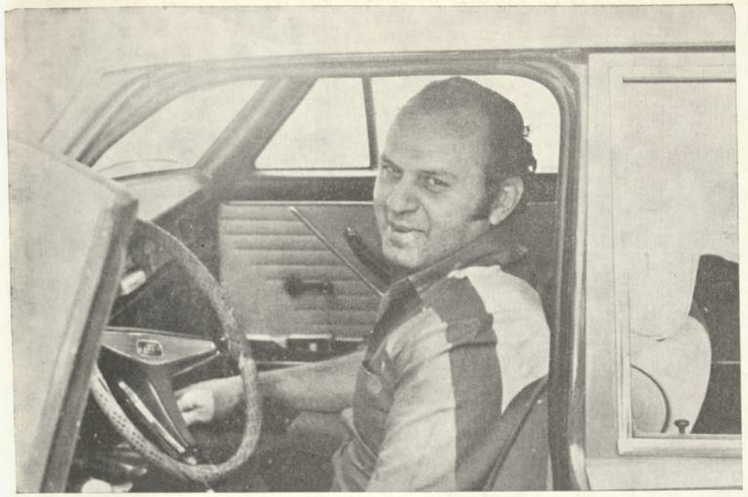

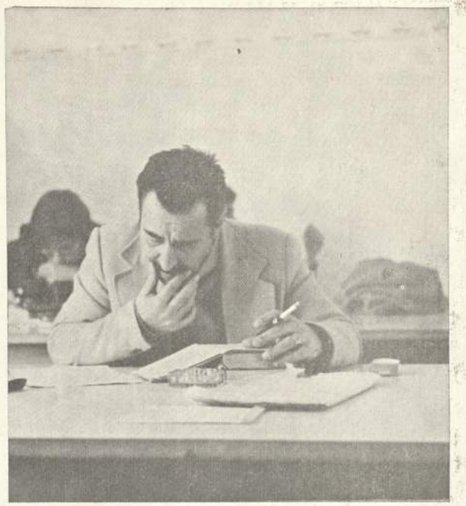

BOARDING DEPARTMENT

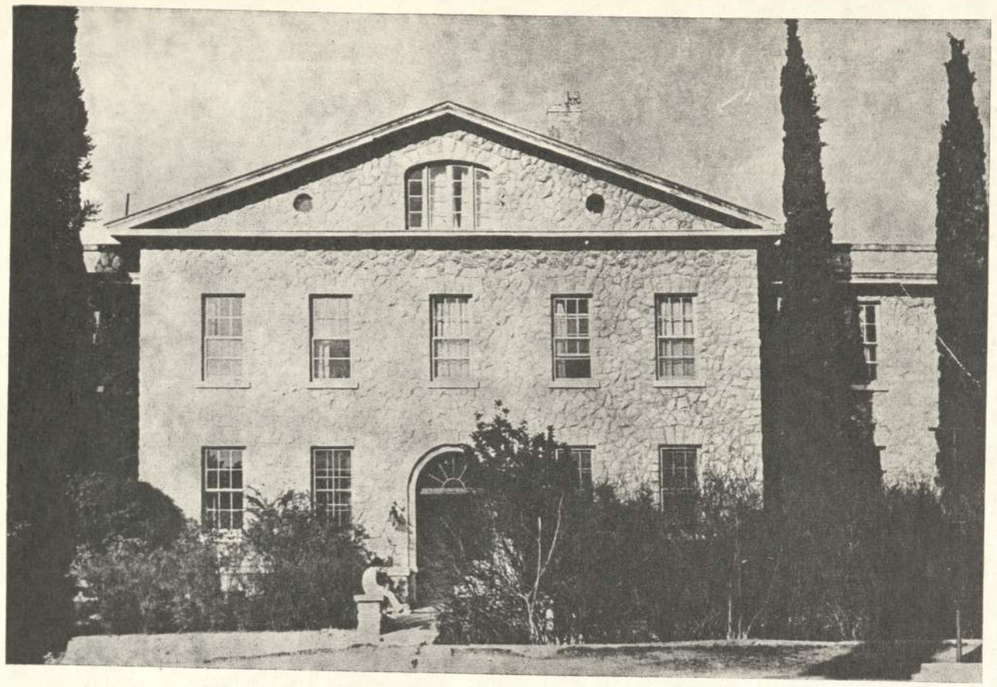

Τη χρονια αυτη για πρωτη φορα Μικτη Οικοτροφειου πηρε μερος σε πρωταθλημα Ηταν ενα τουρνουα μπασκετ διοργανωμενο απο το **TI - HI** με συμμετοχη 6 ομαδων. Μετα απο μερικες καλες εμφανισεις στον α΄ γυρο η αποδοση της μικτης επεσε και τελικα πηρε τη 2η θεση πισω απο τους καθηγητες.

Τη χρονια αυτη το Οικοτροφειο ειχε, εκτος απο τα συνηθισμενα προβληματα καθε χρονιας, να αντιμετωπισει και το θεμα της καντινας της οποιας τη διαχειριση ειχε αναλαβει. Γενικα η διαχειριση της καντινας ηταν επιτυχεμενη και θα συνεχιστει τουλαχιστο αλλον ενα χρονο.
Απο τα αλλα γεγονοτα της χρονιας αξιζει να σημειωθουν:
Η αποφαση του Οικοτροφειου αγοριων να καταργησει το Συμβουλιο του Οικοτροφειου ωστε τις αποφαφεις να παιρνει στο εξης η ολομελεια. Με αυτο τον τροπο παρθηκαν οι αποφασεις για την εκδρομη και για διαφορα αλλα θεματα. Το ανεβασμα θεατρικου εργου του Λορκα αποκλειστικα απο Οικοτροφους - την ημερα του **Thanksgiving**, - και η συμμετοχη πολλων Οικοτροφων στο **Theater Club**.
Τελος αξιοσημειωτο ειναι το ξεκινημα για τη δημιουργια καταστατικου απο τους μαθητες, ξεκινημα που δεν ειχε ομως την αναλογη συνεχεια.

PARTIES

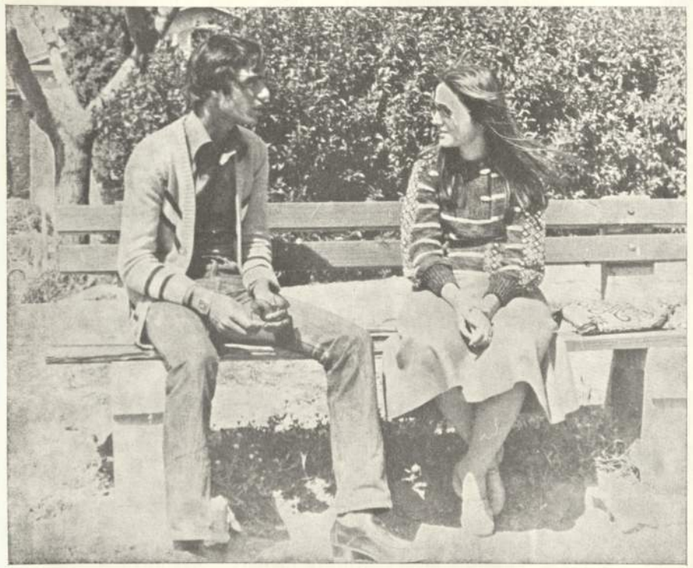

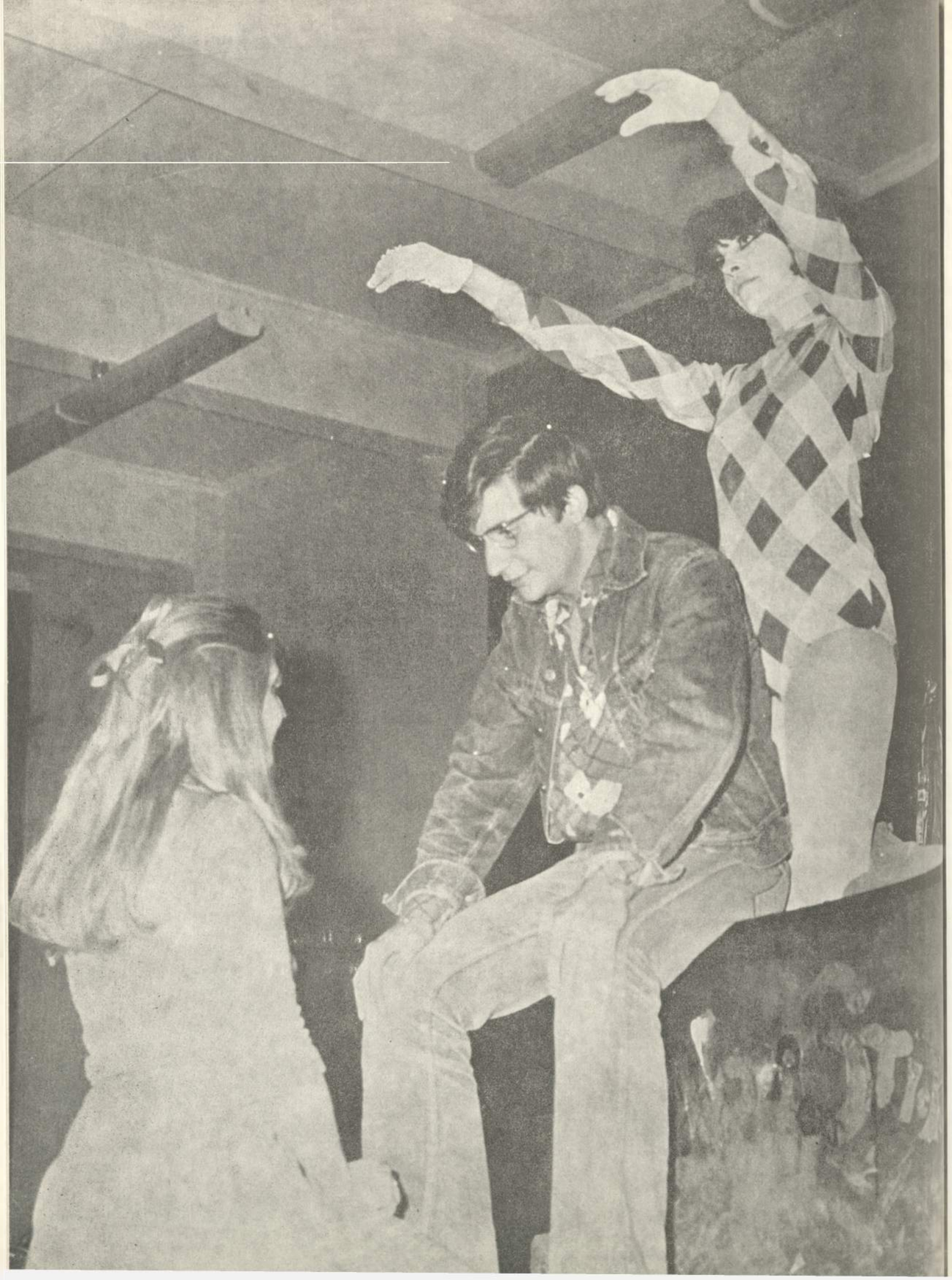

ACTIVITIES
CLUBS

ΜΑΘΗΤΙΚΟ ΣΥΜΒΟΥΛΙΟ ΛΥΚΕΙΟΥ ΑΡΡΕΝΩΝ

ΜΑΘΗΤΙΚΟ ΣΥΜΒΟΥΛΙΟ ΛΥΚΕΙΟΥ ΘΗΛΕΩΝ

ΜΑΘΗΤΙΚΟ ΣΥΜΒΟΥΛΙΟ ΓΥΜΝΑΣΙΟΥ ΑΡΡΕΝΩΝ

ΜΑΘΗΤΙΚΟ ΣΥΜΒΟΥΛΙΟ ΓΥΜΝΑΣΙΟΥ ΘΗΛΕΩΝ

— Β. Σιμουδης, P. Burnore Τ. Φιλιππιδης, K. Wrye.
— Ν. Ραλλη, Ν. Ασκεπιδης, Γ. Καϊμαζογλου Ν. Ανυφανταχη, Κ. Τσιμας, Μ. Καμπουρη, Μ. Ηλιαδου.

"THE FOCUS" ENGLISH NEWSPAPER

— R. Mayberry, C. Cantor, N. Τωνη, Ε Δελαπασχου, Α. Μπαζακου, Δ Νικολαϊδης,
— Β. Αμπατζη, Χ Αστερη, Μ. Δινα, Φ. Δεριτζη, Λ. Φλωρεντιν, Κ. Χαριτιδου.
— Φ. Χατζηαββα, Δ Χατζοπουλου, Λ Κικου, Λ. Κεραλα, Μ. Κολτσακης, Ν. Κορυζη.
— Ξ. Κουλουκατση, Τ. Μαγκλαβερα, Ζ. Μιαριση, Α. Μουρμουρας, Μ. Νωϊδου.
— Ν. Παλαιοπουλου, Τ. Παπαδοπουλου, Μ. Παπαδοπουλου, Ε. Πυλογεωργη.
— Ρ. Σαϊτιελ, Α. Σιμηνα, Τ. Σπυροπουλου, Α. Βενετουλις, Μ. Ζερβακακου.

"Focus" 's editorial staff

LYKEION MIXED CHORAL

Η φετινη χρονια γι τ την χορωδια δεν υπηρξε πολυ δημιουργικη Ενα ταξιδ' στην Αθηνα, που ειχε προγραμματισθει απο περυσι, για συμμετοχη στο Α' πανελληνιο φεστιβαλ χορωδιων, πραγματοποιηθηκε και εδωσε την ευκαιρια στα μελη να δοκιμασουν τις ικανοτητες τους
Η μακροχρονη απουσια των καθηγητων απο το σχολειο δεν επετρεψε την πραγματοποιηση και αλλων εκδηλωσεων και ετσι η χορωδια εμφανιστηκε μονο στις σχολικες γιορτες. Παντως η σωστη δουλεια του κ Χ ραλαμπιδ ουντελεσε στην επιτυχια των λιγων, δυστυχως, εμφανισεων

GIRLS' GYMNASION CHORAL

Η Χορωδια δημιουργηθηκε φετος με αρχικο οκοπο να πλαισιωνει τίς γιορταστικες εκδηλωσεις του Γυμνασιου Θηλεων. Παραλληλα ομως δινει την ευκαιρια και στα μικροτερα παιδια του σχολειου να ασχοληθουν με τη χορωδιακη μουσικη κι ετσι αποτελει ενα φυτωριο της μεγαλης μικτης χορωδιας (του σχολειου)
Τη προετοιμασια της εχει αναλαβει ο κ Παπακωνσταντινου με τη πειρα που εχει απο την παιδικη χορωδια Αγιας Τριαδος την οποια διευθυνει εδω και χρονια.
Οι προβες γινονται μια φορα την εβδομαδα (Τριτη, 1 30' - 2.20') και συμμετεχουν γυρο στα 30 κοριτσια, της 1ης και 2ας γυμνασιου, κυριως
Τα τραγουδια με τα οποια εχει ως τωρα ασχοληθει ειναι τα γιορταστικα (περιοτασιακα) (χριστουγεννιατικα και εθνικα 25ης μαρτιου) συγχρονως δε και συγχρονα λαϊκα (Θεοδωρακης)
Στο πιανο συνοδευει η μαθητρια της 1Α Τετη Ναδαναηλ.

CHESS CLUB

Συμβουλος κ. Παναγιωτιδης Λαζαριδης, Γκιναλης, Πολιτιδης, Κεχαγιας, Λαυρεντιαδης, Κωτουλα, Κουτσουμπελη, Βινιερη, Μπλατσουκας, Φωτοπουλος, Πετριδης Κωνσταντινου Μανωλικιδης Ιακωβιδης, Αποστολος, Αρωνης, Μαου, Δημητριαδης, Γαβριηλιδης, Δουκας, Βριτος Χατζηγεωργιου.

Απο την απονομη επαθλου σε διακριθεισα μαθητρια

Σποπος του **Chess Club** ειναι να δωσει την ευκαιρια σε μαθητριες και μαθητες ολων των ταξεων που αγαπουν το ωραιο αυτο παιχνιδι να ασκηθουν σ'αυτο και να μαθουν παιζοντας νεους τροπους αμυνας και επιθεσεως.

JAZZ CLUB

Α. Παπαδημητριου, **L. Panos, P. Fay**

MUSIC CLUB

GREEK DEBATE CLUB

ANCIENT GREEK CLUB

D. Schell, Χριστιανακης, Ζαχαριαδης, Πασχαλη, Θωμοπουλος, Λυπιριδου

PEGASUS

Pegasus is a magazine of English poe ty and prose and English/Greek translation including works of student writers primarily in the lower forms.
It is produced and completely edited by students most of whom are in the 3rd form. First and 2nd formers are welcome to contribute their writing and some of them are selected to join the editorial staff to learn how to make a magazine so that they can become future ed tors Former editors who are in the 4th form remain on the staff as advisors, to edit and to help train younger students who are new to magazine editing. Pegasus is published several t mes during the school year and is meant to contain works by many students, even those who are not yet sure of their English or their wr t ng abilities. The purpose of Pegasus is to give as many students as possible the chance to show others what they are thinking about and what they are able to c eate.

CONTEMPORARY HISTORY AND PHILOSOPHY CLUB

ENGLISH DEBATE CLUB

The Anatolia College Debate Club meets regularly in preparation for two tournaments each year, during which they compete in speaking competition in English. This year the first tournament was held in December in Athens and the second in March at Anatolia. Mr. Burnore, Mr. Whitmire and Mr. Schell have all helped Mr. Schoppert to Sponsor the club.

"ΚΟΙΝΩΝΙΚΗ ΠΡΟΣΠΑΘΕΙΑ"

Ε. Σ. Α. Μ.

Α. Πυργάκη, Κ. Χ'Λαμπρινος, Ν. Ραλλη, Τ. Παπαδοπουλου, Δ. Λυκος, Κ. Δ ιυκα, (Δ. Κυανιδης, Ο. Οικονομου, Π. Ζωγραφος, Α. Παυλιδου).

LITERARY MAGAZINE "ΔΟΚΙΜΕΣ"

Συμβουλος: κ. Μπαγλανη, Ζουργου, Σαφλεκου, Μεβοραχ, Αναγνωστοπουλου, Καϊμαζογλου, Νικολαϊδου, Η ιαδιου, Ιπλικτσογλου, Θεοδωριδου, Κοζανιτα, Καλτουνη, Παϊσιδης, Βροχιδης Χασοπουλος, Κομπουρη, Δημητριαδου.

ΕΛΛΗΝΙΚΗ ΠΟΙΗΣΗ ΜΕΛΟΠΟΙΗΜΕΝΗ

Συμβουλος: κα Στογιαννου, Δοσιου, Χαριτου, Αλμπανη, Ιωαννιδου, Χαριτιδου, Νανελλη, Νικολαιδου, Πλιαδου, Μαυροπουλου Μπενεκου, Παρισιαδου, Κοτρωνη, Σπυροπουλου, Χ΄Γεωργιου, Μαματζη, Τομπουλιδου, Φαϊτατζογλου, Διδασκαλου, Στυλιανιδου, Σιρακου.

ARCHAEOLOGY CLUB

LIBRARY CLUB

Συμβουλος: Κα Καρποζηλου, Παπαδημητριου, Σηφακη, Σαλτιελ, Φλωρεντιν, Χατζημητσος, Παπαδοπουλος, Χαιζοπουλος, Τσακνακη, Μαναζη.

CINEMA CLUB

ART CLUBS

Τμημα Κατασκευης διακοσμητικων μασκων απο εφημεριδες

Τμημα ζωγραφικης με οινικη μελανη

Τμημα σχεδιου - ζωγραφικης - ακουαρελλας

Art Club 1976 - 1977

Mrs. Nikoltsou - Mr. Karamouchtaris

The Art Club was expanded this year to four meetings per week. Mrs. Nikoltsou met with art club members every Monday, Tuesday and Friday, and Mr. Karamouchtaris met with the copper smalto club on Thursdays.

Students could choose to work on their own interests, such as water color painting, oil painting, copper enameling and crafts. Many students come for sketching or ink drawing too. The atmosphere of the club hours was pleasant and free. Some students arrived early at 1:00 and worked through to 2:15, some students came one day a week, others eame for all three or four days.

The aim of the art club was to develop individual interests and talents. Many art projects could be going on simultaneously and in this way students shared with each other ideas on technique and style.

Members also cooperated with the library club to sponsor lectures and displays on Surrealism Art and the Art of Picasso. They sponsored an interesting assembly on the activities of the Red Balloon. And of course, each year they help with holiday decorations and contribute to the Week of Arts student Art Exhibit.

Τμημα κατεργασιας χαλκου

Τμημα ζωγραφικης με παστελ και νερομπογια

CHEMISTRY CLUBS

Το Club χημειας γινεται για τα αγορια της 2ας ταξεως. Εχει 30 μελη και συνεδριαζει μια ωρα την εβδομαδα με τα μισα παιδια τη μια φορα και τα μισα την αλλη εβδομαδα. Αυτο γιατι το εργαστηριο χημειας, οπου γινεται η συνεδριαση, δεν εχει θεσεις για ολους τους μαθητες.

Στο Club οι μαθητες ασχολουνται με πειραματα χημειας, που κανει ο καθενας μονος του, και εχουν σχεση με τα μαθηματα χημειας της ταξης αυτης. Σκοπος του Club ειναι να εξοικειωση τους μαθητες με τη χρηση των εργαστηριακων συσκευων και να τους βοηθηση γενικα να αποκτησουν μια μικρη πειρα στον εργαστηριακο χωρο.

EMBROIDERY CLUB

Συμβουλος: κα Καφετζακη, Εσκαλωνη, Καραμανλη, Καρτσιωτου, Αυλογιαρη, Τασιωνη, Κουφα, Χρυσοπουλου.

FLOWER CLUB

THEATER CLUB

Π. Αντωνιου, Λ. Αθανασιαδης, Π. Καλλιδοπουλος, Α. Σαραβελου. Α. Δουμας, Α. Παπαδημητριου, Ν. Δικεπιδης, Β. Γιαννακοπουλος, Α. Μητουδης, Μ. Δημητριαδου, Μ. Σκενδερογλου, Ε. Βακιρτζη, Λ. Παππα, Τ. Γωδη, Φ. Παπαδημητριου, Μ. Σγουτα.

DRAMA CLUB

SPORTS

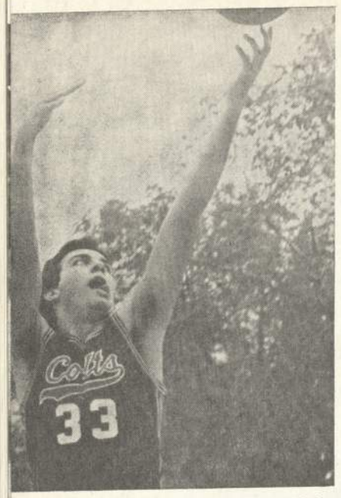

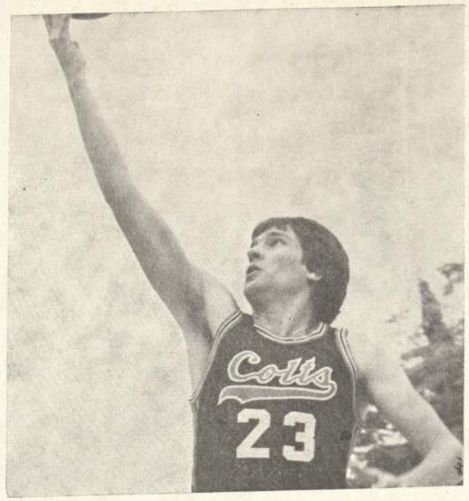

BOYS' BASKET BALL

— Γ. Παπαδοπουλος, Γ. Κυνηγοπουλος, Δ. Πατρας, Β. Καρπουζης, Σ. Σκαπερδας, Α. Μπουρας, Γ. Κασαπιδης, (coach).
— Δ. Νικολαΐδης, Η. Νιακας, Α. Μουρμουρας, Ν. Κιρκιμτζης, Η. Καραβιωτης.

4th - 5th 43 - 62
5th - 6th 57 - 48
CHAMPION: 5th

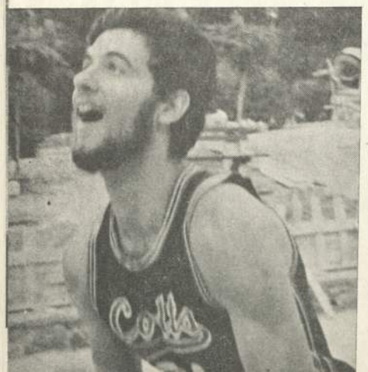

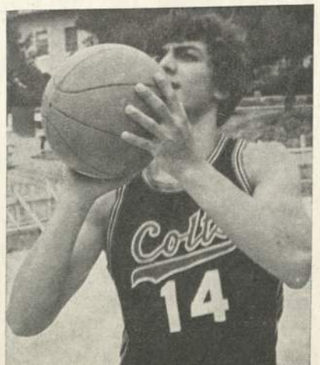

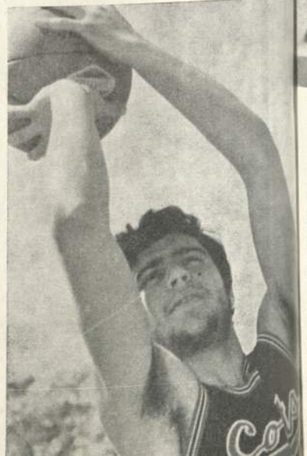

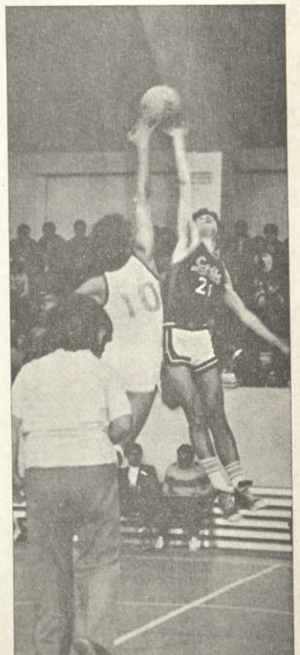

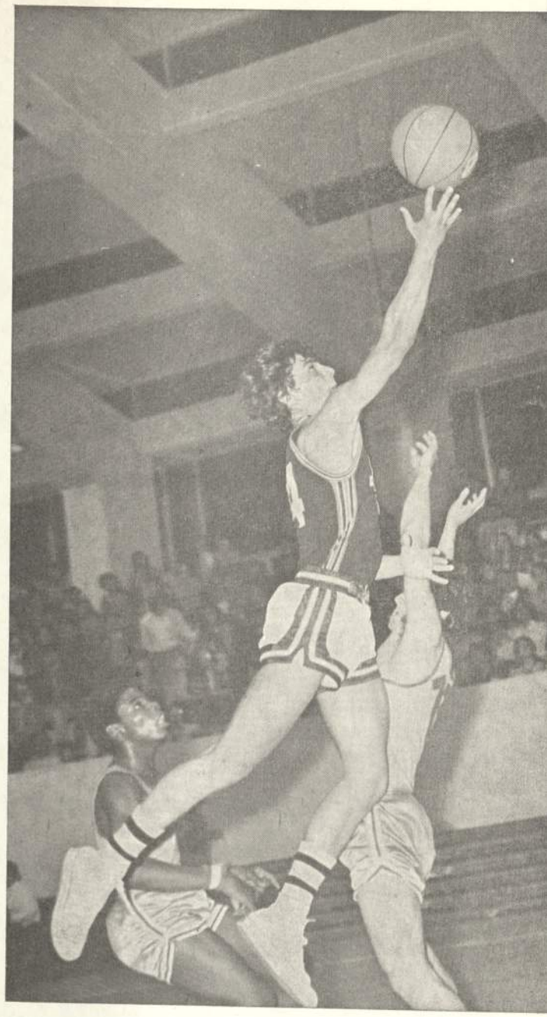

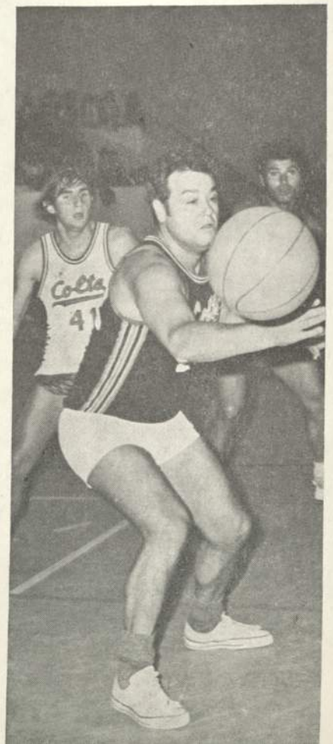

OFFICIAL GAMES

ANATOLIA	- 12th GYMN.	118 - 24
»	- MADYTOS	2 - 0
»	- HARILAOY GYMN.	56 - 39
»	- CAMPION	58 - 41
»	- A.C.S.	58 - 51
»	- 9th GYMN.	67 - 65
»	- MORAITES	85 - 82
»	- A.C.S.	93 - 84

FRIENDLY GAMES

ANATOLIA	- S.S.A.S	107 - 98
»	- ARIS	61 - 78
»	- 10th GYMN.	48 - 47
»	- 1st GYMN.	71 - 73
»	- 4th GYMN.	75 - 71

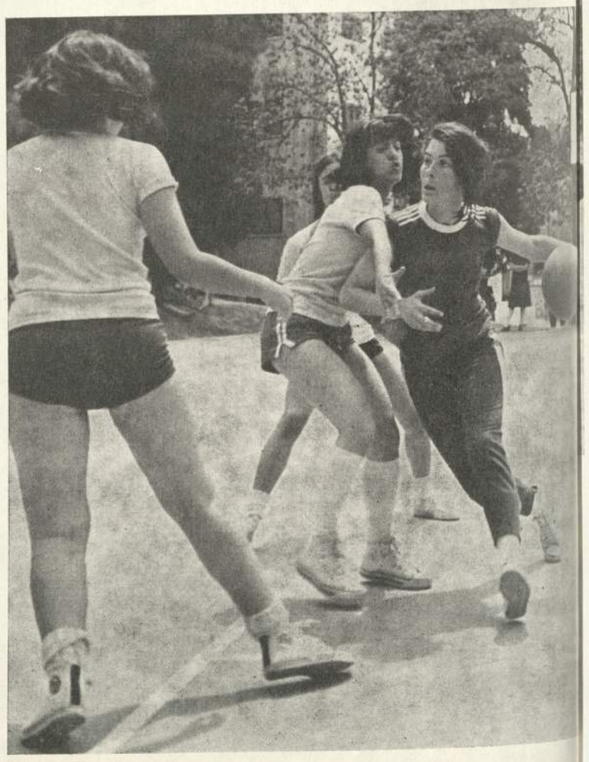

2nd — 3rd	24 - 25
3rd — 4th	23 - 16
3rp — 5th	4 - 30
5th — 6th	35 - 25

ANATOL'A	ACS	42 - 44
»	PINEWOOD	49 - 39
»	CAMPION	33 - 16
»	PINEWOOD	32 - 26
»	TOUMBA	29 - 25
»	DEMETRIA	2 - 0

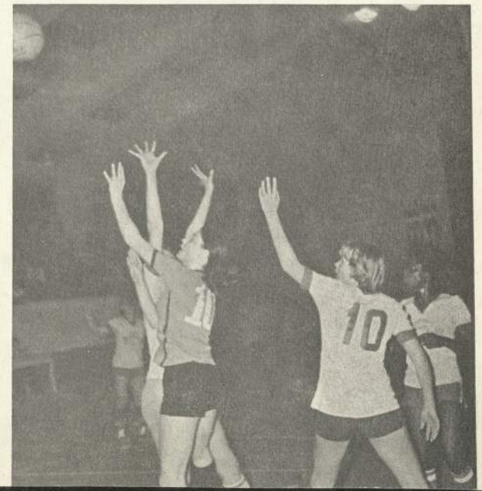

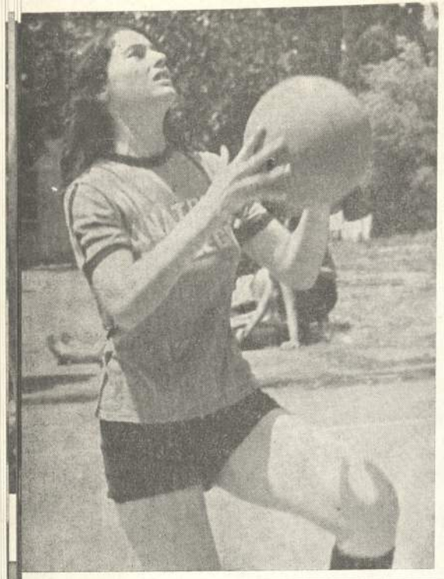

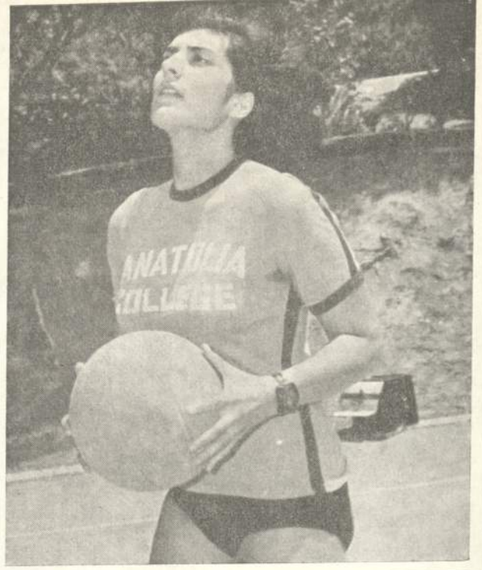

1η Ρ. Γιαννακου, Μ. Λαφη, Β. Αμπατζη, Α. Ζουρνατζη Ν. Μωραϊτου, Ν. Αργυριου, Ε. Πετρατου, Ρ. Μπατζακα
2η Χ. Γκιτσιου, Σ. Κωνσταντινιδου, Μ. Γιαννακουλη, Ι. Μανωλη, Β. Φωτιαδου Ο Κοριζη Μ Τσιγγου, Κ Φαλτση

GIRLS' BASKET BALL

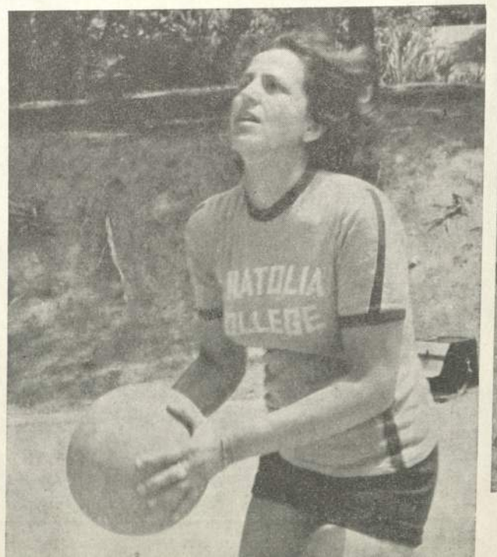

GIRLS' VOLLEY BALL

1η Μ. Τανου, Ρ. Μιχαελ, Α. Ιωαννιδου, Δ. Μαργαροπουλου, Π. Παπαπαναγιωτου, (coach) Ρ. Σπυροπουλου, Α. Σαφλεκου, Λ. Ζουργου
2η Β. Γεωργοπουλου, Μ. Πετικακη, Ι. Καραβιδοπουλου, Μ. Γαβριηλιδου.

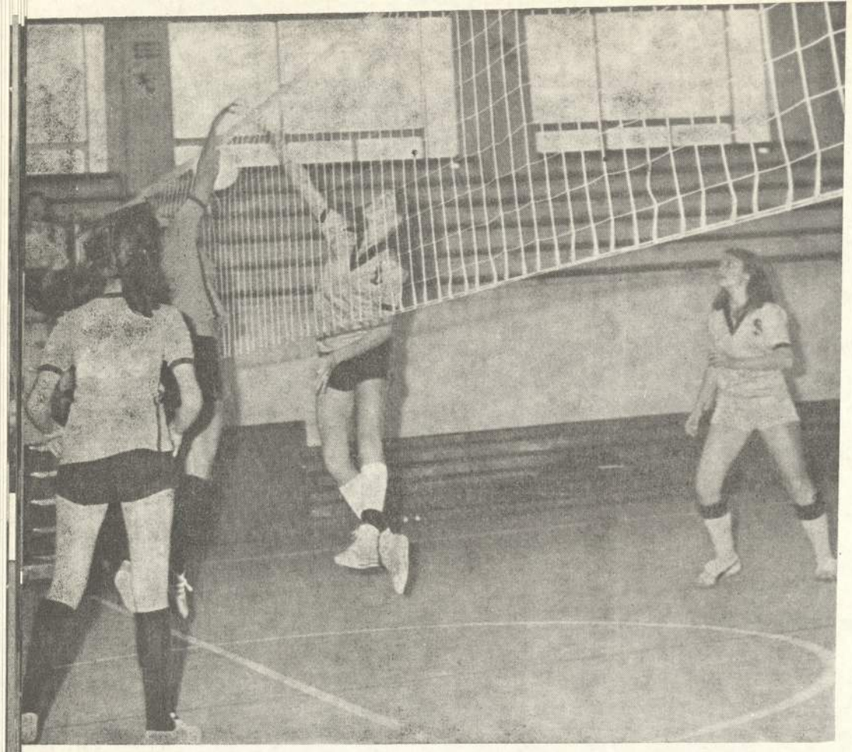

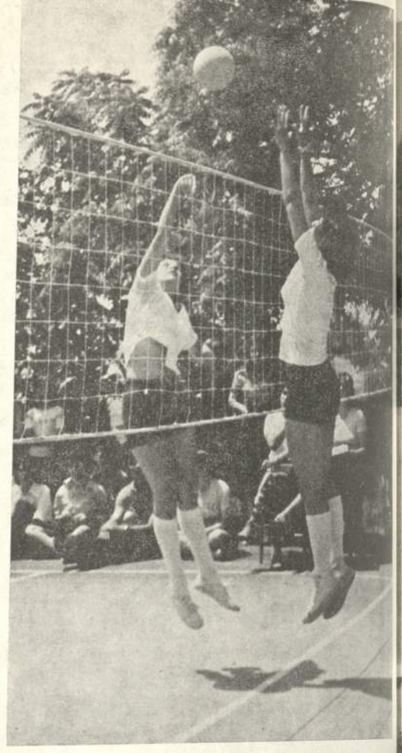

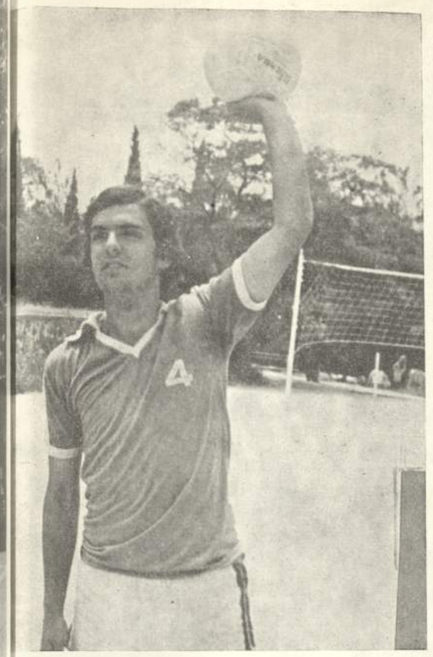

BOYS' VOLLEY – BALL

ANATOLIA	–	CAMPION	3 - 0
»	–	PINEWOOD	3 - 0
»	–	DEMETRIA	2 - 0
»	–	TOUMPA GYMN.	2 - 1

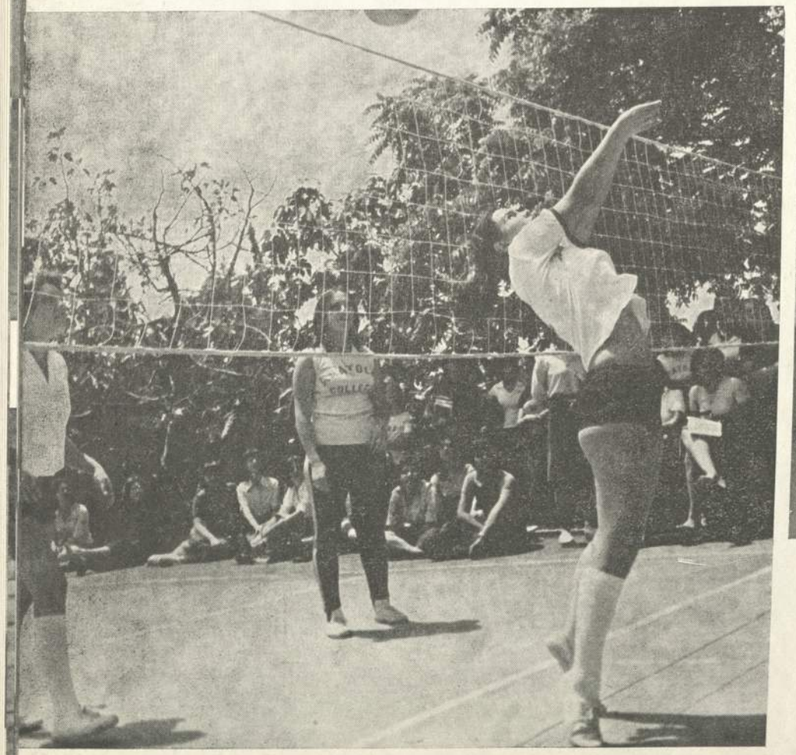

2nd	–	3rd	0 - 2
3rd	–	4th	0 - 2
4th	–	5th	2 - 1
4th	–	6th	2 - 0
CHAMPION			4th

1η Η. Νιακας, Σ. Σκαπερδας, Α. Δουκας (coach), Γ. Χορομιδης, Τ. Φιλιππιδης.
2η Θ. Πλιακης, Η. Μουσιαδης, Ν. Ασκεπιδης, Λ. Μουρμουρας.

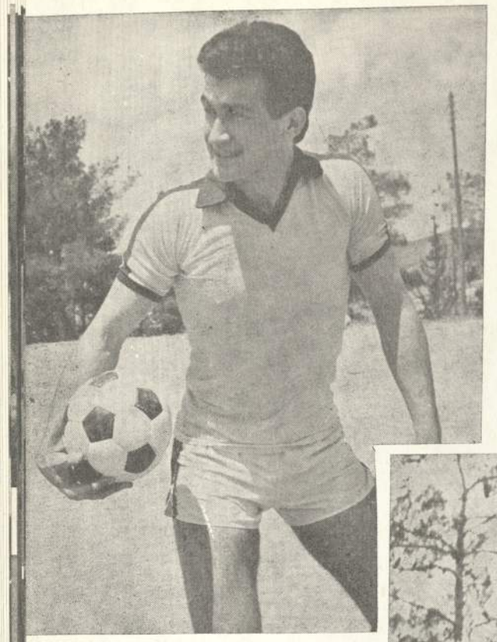

1η Α Δουκας, (coach) Θ Μπρεντας, Κ Ρεπελας, Ν. Βαλεργακης Ασκεπιδης, Σ. Ανδρεαδης, Τ. Ζευκοπουλος, Π χαμπηλοματης,
2η Η Μουσιαδης, Θ Χρυσοχοου, Θ. Κωνσταντινιδης, Λ Γεωργιο ς, Ν. Περδικαρης, Δ. Λαυρεντιαδης, Δ. Βαττης.

SOCCER

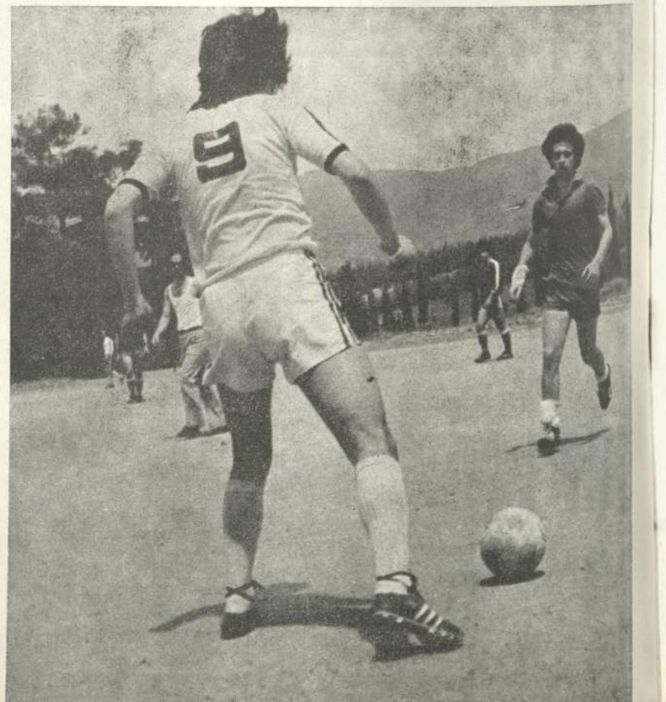

ANATOLIA	- TI - HI	5 - 1
»	GRADUATES	6 - 2
»	»	3 - 2
»	KONSTANTIN DES SCHOOL	2 - 3

4th - 5th	1 - 7
5th - 6th	4 - 3

CHAMPION: 5th

TRACK

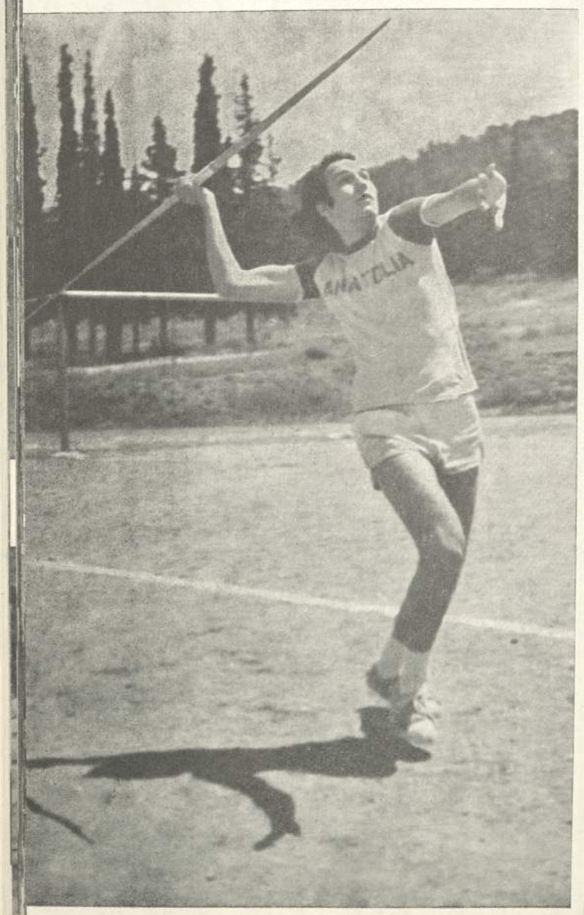

ΗΜΕΡΙΔΑ ΔΡΟΜΩΝ	:	ΓΕΩΡΓΙΑΔΗΣ Λ. 6ης
ΝΙΚΗΤΡΙΑ	.	6η
ΗΜΕΡΙΔΑ ΑΛΜΑΤΩΝ	:	ΓΕΩΡΓΙΑΔΗΣ Λ. 6ης
ΝΙΚΗΤΡΙΑ	.	5η
ΗΜΕΡΙΔΑ ΡΙΨΕΩΝ	:	ΛΟΓΟΘΕΤΗΣ Ν. 6ης
ΝΙΚΗΤΡΙΑ	:	6η
ΤΡΙΑΘΛΟΝ	:	ΛΟΓΟΘΕΤΗΣ Ν 6ης
ΝΙΚΗΤΡΙΑ	:	6η

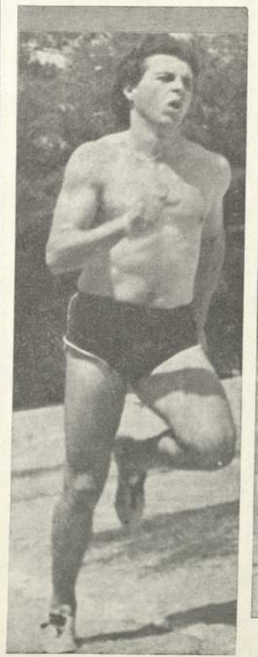

FIELD DAY

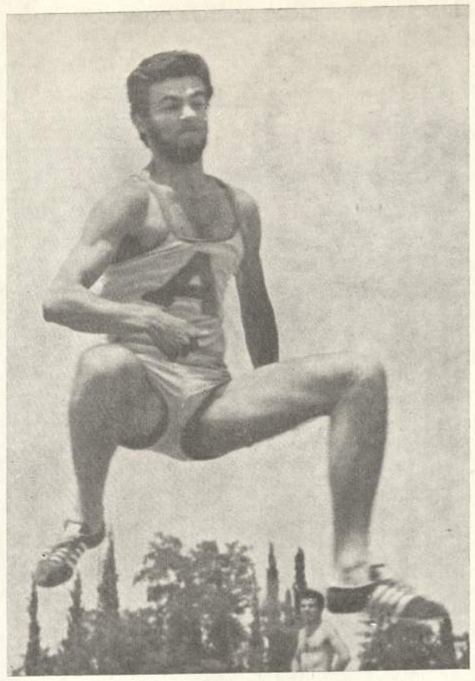

Α Γ Ο Ρ Ι Α

100 μ.	:	Γεωργιαδης	6ης	11. 2
200 μ	:	Καπλανιδης	6ης	25. 0
400 μ	:	Καπλανιδης	6ης	55.7
800 μ	:	Σκενδερογλου	6ης	2 06 8 (ν.ρ.κ.)
Μηκος	:	Σκαπερδας	6ης	6 14
Υψος	;	Νιακας	6ης	1.75
Τριπλουν	:	Σκαπερδας	5ης	12.80
Σφαιρα	.	Λογοδετης	6ης	15 25
Διοκος	ι	Λιβαδηνος	4ης	32.45
Ακοντιο	:	Μητσακης	4ης	40.30
4Χ100	:	6η		47.30

Κ Ο Ρ Ι Τ Σ Ι Α

100 μ	·	Παπαοταδη	3C	14.7
Μηκος	:	Ιωαννιδου	5Α	4.30
Υψος	:	Μαργαροπουλου	6Α	1. 35
Σφαιρα	:	Μανιδου	6Α	9.86
4Χ80	:	3η		

EVENTS

OPENING DAY

26-28 ΟΚΤΩΒΡΙΟΥ

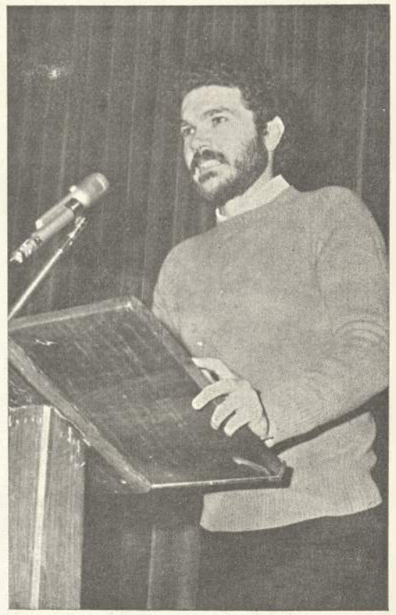

Α΄ ΠΑΝΕΛΛΗΝΙΟ ΦΕΣΤΙΒΑΛ ΧΟΡΩΔΙΩΝ - "Χιλτον" Αθηνων

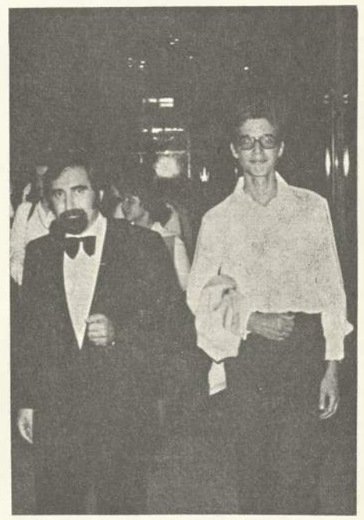

Στην αρχη της σχολικης χρονιας η χορωδια του σχολειου μας ταξιδεψε στην Αθηνα οπου, κατω απ' τη διευθυνση του κ. Κ. Χαραλαμπιδη πηρε μερος στο πρωτο παννελληνιο φεστιβαλ χορωδιων που εγινε στο ξενοδοχειο «ΧΙΛΤΟΝ» υπο την αιγιδα της ΕΜΠΟΡΙΚΗΣ ΤΡΑΠΕΖΗΣ

17 ΝΟΕΜΒΡΙΟΥ
Οι μαθητες και ο μαθητριες τιμησα τους αγωνες τω φοιτητων στο Πολυ τεχνειο με μια μικρ αλλα συγκινητικ γιορτη που διοργα νωθηκε απο τους εκταιους!

25 ΝΟΕΜΒΡΙΟΥ
Γιορταστηκε και φε-τος στο σχολειο η αμερικανικη γιορτη των Ευχαριστιων THANKSGIVING DAY Τον πανηγυρικο εκ-φωνησε ο κ. Burnore που πετυχε με σπλ και σωστα λογια νο μεταδωσει το μη-νυμα της γιορτης στους μαθητες.

25 ΔΕΚΕΜΒΡΙΟΥ
Οι εκταιοι και παλ παρουσιασαν ενο ευχαριστο χριστου-γιεννιατικο προγρα-μμα επ' ευκαιρια τω διακοπων των χρι-στουγιεννων. Ακο-λουθησαν τα παρτι των ταξεων.

ΔΙΑΓΩΝΙΣΜΟΣ
ΧΡΙΣΤΟΥΓΙΕΝΝΙΑΤΙΚΗΣ ΚΑΡΤΑΣ

Επαναληφθηκε με μεγαλο αριθμο συμμετοχων φετος ο διαγωνισμος για την επισημη γιορτ ιστικη καρτα του σχολειου φτιαγμενη απο μαθη-τη. Το πρωτο βρ ιβειο δοθηκε στον Κωστα Νικου του 5Β ενω πολλοι αλ-λοι πηραν τιμητικες διακρισεις. Ολες οι καρτες εκτεθηκαν στην βιβλιοθηκη μετα την ανακοινωση των αποτελεσματων.

ΤΙΜΗΤΙΚΗ ΑΦΙΕΡΩΣΗ
Σε ειδικη τελετη αποκα-λυφθηκε πλακα εντοιχι-σμενη στο τυπογραφειο με την οποια το τελευ-ταιο αφιερωνεται στη μνημη του † H.M Benslead που τοσα προσφερε γι αυτο. Παροντες ηταν οι εκπροσωποι των μαθητ-κων εντυπων και πολλοι μαθ,τες.

ΤΙΜΗΤΙΚΗ ΑΦΙΕΡΩΣΗ
Αφιερωθηκε στη μνημη του αξεχαστου καθηγη-τη του σχολειου Γ. Πα-ραλη το ART ROOM του MACEDONIA HALL Την τελετη παρακολουθησαν μελη της οικογενειας του ζωγραφου και πολλοι φι-λοι του και παλιοι του μαθητες.

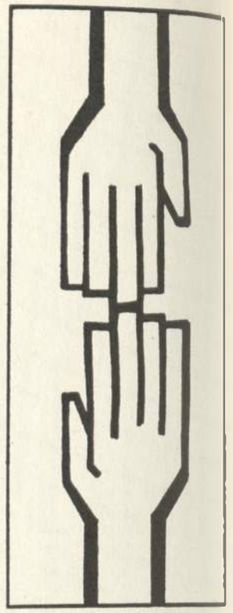

AEGEAN STUDENT COUNCIL CONFERENCE 1977

Για πρωτη φορα, τον περασμενο Ιανουαριο, οργανωθηκε με πρωτοβουλια του σχολειου μας και ταυτοχρονα με αθλητικους αγωνες ενα συνεδριο μαθητικων αντιπροσωπων απο διαφορα σχολεια της Ελλαδας Στο συνεδριο συζητηθηκαν προβληματα που απασχολουν τις μαθητικες κοινοτητες αλλα ηταν αδυνατη καθε προσπαθεια για ευρεση πιθανης λυσεως αφου εξ αιτιας της διαφορετικης προελευσεως των μαθητων (τοσο απο αποψεως καταγωγης οσο και απο τον τοπο διαμονης) τα προβληματα των σχολειων ηταν τελειως ξενα μεταξυ τους. Προβλεπεται οτι το συνεδριο θα επαναληφθει καλυτερα οργανωμενο.

BAZAAR 1977

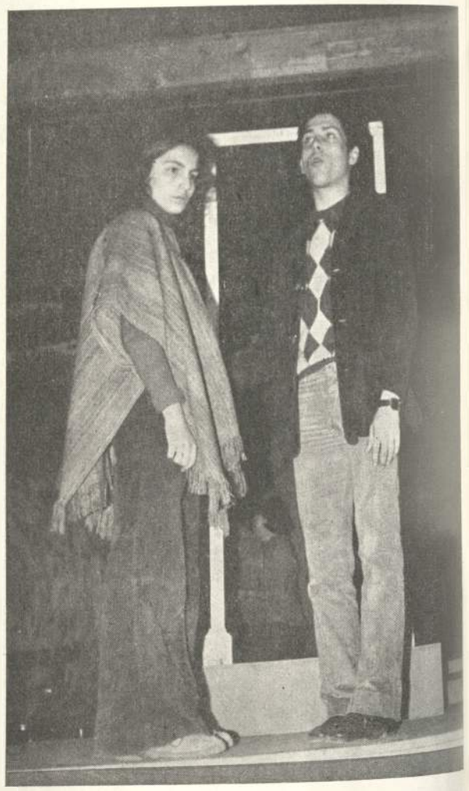

ANTIGONI

Producted by the Drama Club

THE FANTASTICS

by Tom Jones

Η ΑΥΛΗ ΤΩΝ ΘΑΥΜΑΤΩΝ

ΧΟΡΩΔΙΑ ΓΑΛΛΙΚΟΥ ΚΟΛΛΕΓΙΟΥ "ΔΕΛΑΣΑΛ"

Στα πλαισια της εβδομαδας Τεχνης την ανοιξη του '77 εμφανιστηκε και η χορωδια του Γαλλικου Κολλεγιου που αφησε ωραιες εντυπωσεις ερμηνευοντας κομματια απο το ρεπερτοριο τους.

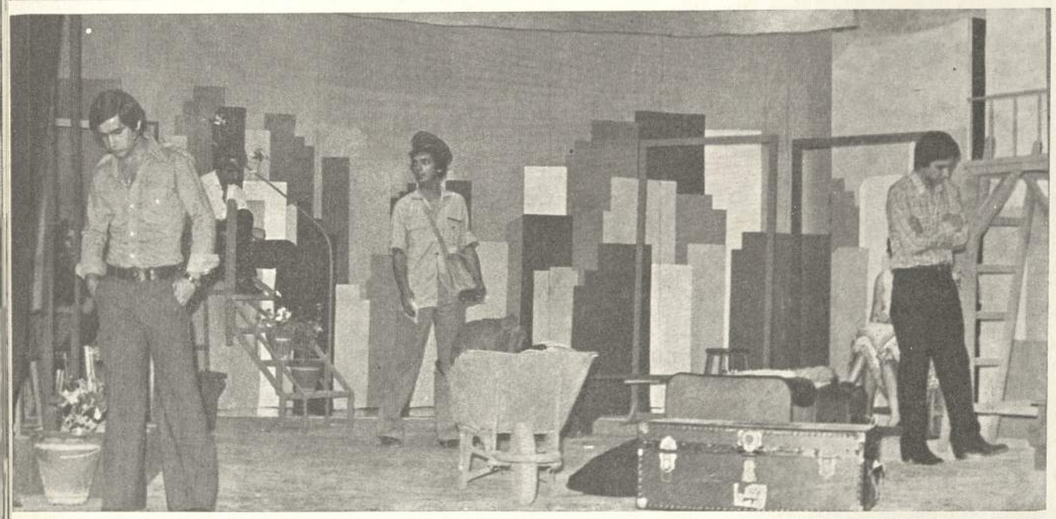

ΧΟΡΩΔΙΑ ΓΥΜΝΑΣΙΟΥ ΘΗΛΕΩΝ ΑΝΑΤΟΛΙΑ

Με την ιδια ευκαιρια η χορωδια του γυμν. δηλεων παρουσιασε το δικο της προγραμμα και φανηκε η πολυ σωστη και εμπειρη δουλεια του κ. Παπακωνσταντινου.

ΧΟΡΩΔΙΑ ΑΓΙΑΣ ΤΡΙΑΔΟΣ ΘΕΣ)ΝΙΚΗΣ

Τα Χριστουγεννα παρουσιασε εναπρογραμμα με γιορταστικα κυριως τραγουδια και ενδουσιασε οπως παλια το ακροατηριο της.

OPEN HOUSE

Ο Αγγλικος ομιλος συζητησεων του σχολειου μας παρουσιασε πετυχημενες απαγγελιες και ερμηνειες συντομων θεατρικων κομματιων.

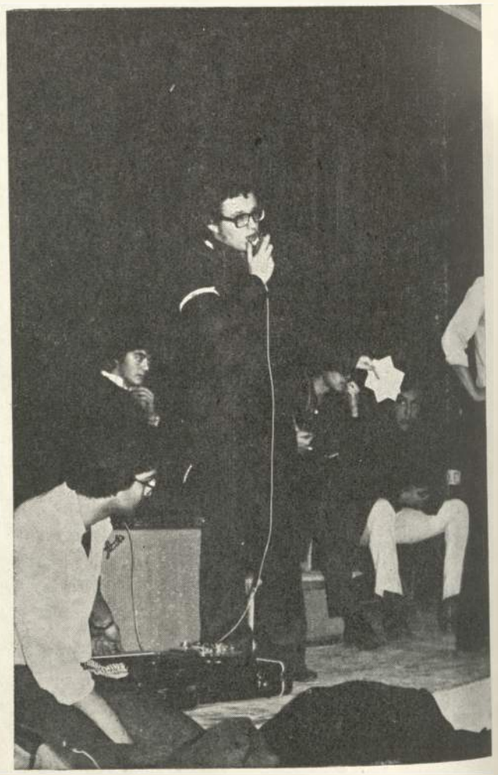

Στιγμιοτυπα απο τον εορτασμο της επετειου του πολυτεχνειου απο τους μαθητες του λυκειου αρρενων.

ANYBODY FOR A PRIZE?

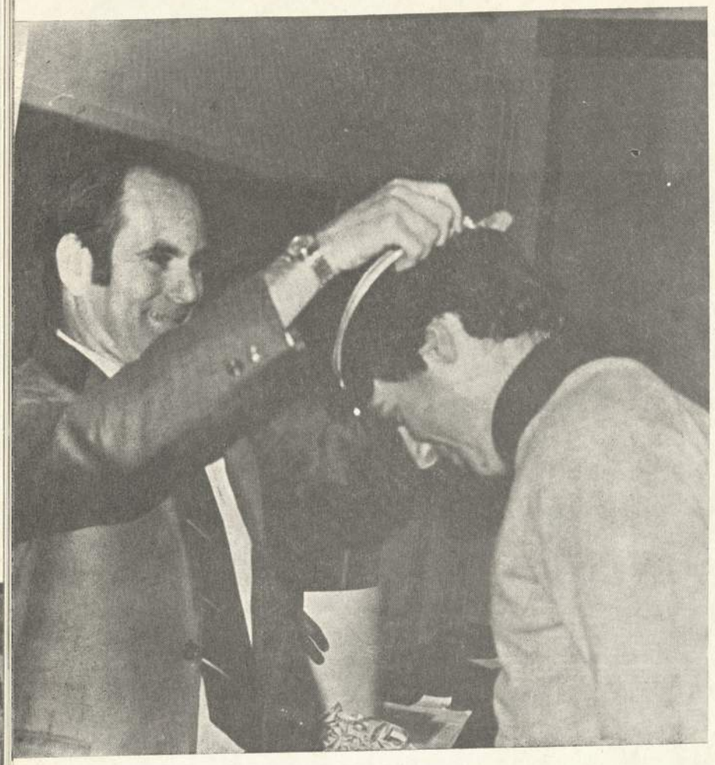

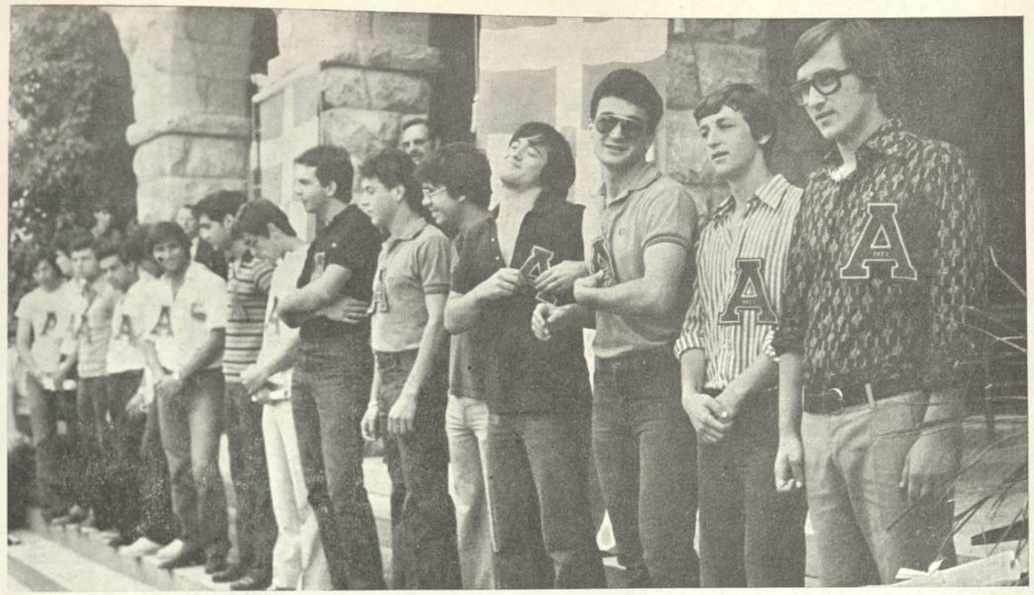

ΓΙΟΡΤΗ ΤΗΣ ΣΗΜΑΙΑΣ

Μετα το τελος της αθλητικης περιοδου και των αγωνων των ημεριδων στιβου και **FIELD - DAY** εγιναν οι απονομες των βραβειων στους καλυτερους αθλητες και αθλητριες της χρονιας. Τον τιτλο του αθλητη της χρονιας πηρε ο Λ. Γεωργιαδης ενω ο Δ. Νικολαϊδης πηρε το βραβειο ηδους.

SENIORS

Ιωαννα Τζιατζιπουλου
Χρισινα Φιλιππου

Μιμης Κοενκα

Φωτης Λεκκας

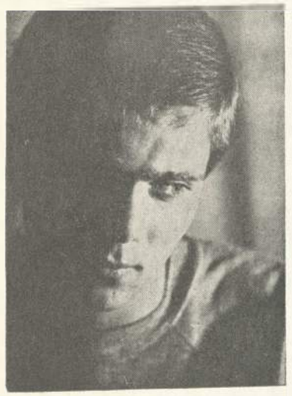

Γιαννης Γκυλλης
Ντενιζ Μωραϊτου

Βασω Τερκενλη

Σπυρος Ανδρεαδης

Μαρια Φωτιαδου
Πετρος Κοκκος

Βικυ Σαμανιδου

Λια Κλαβανιδου

Κικη Καραβανακη
Βακη Ματζη

Γιαννης Βαλιουλης

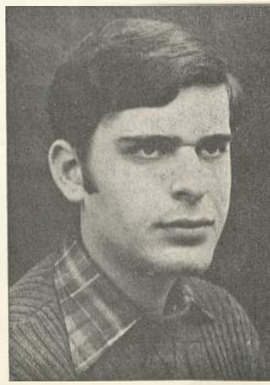

Γιαννης Γκουνας

Γιαννης Ρεντζεπερης

Τιλντα Μεβοραχ

Θεοφιλος Μαυρομματης

Ελενη Σωτηριαδου

Νελλη Καρτσουνη

Γιαννης Χασοπουλος

Χρηστος Γκινης

Τασος Κωνστας

Αννα Σφενδονη

Μαρια Παπαδανασιου

Αγγελα Παυλιδου
Ολυμπια Οικονομου
Παντελης Ζωγραφος

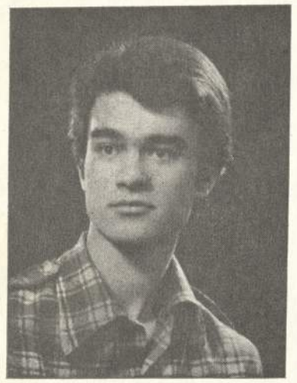

Γιωργος Παπαγεωργιου
Στιλπων Νεστωρ

Γιαννα Τσοκου

Θεμης Καζαντζιδης

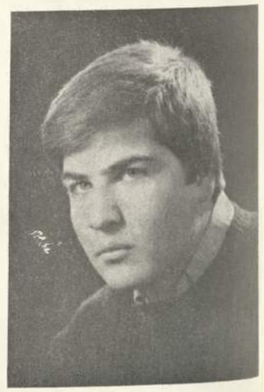

Ναταλια Ανυφαντακη
Ελενα Βουρου

Κατερινα Δανιηλιδου
Νικος Λογοδετης
Γιουλη Αναμπολη

Ελενη Γαλιωτου
Σοφια Κουτσοπαπα

Χαρης Μαργαριτιδης

Αλεκος Παπαδατος

Γιαννα Καϊμαζογλου
Κατερινα Καϊμαζογλου

Χριστινα Δαρδα

Μαριλενα Μαραγκου

Μακης Σκενδερογλου

Αργυρης Δουμας

Τελης Καπλανιδης

Γιαννης Δαβελοπουλος

Τετη Αλβανου

Μαρια Καμπουρη

Μακης Ψυχουλας

Μαιη Δημητριαδου

Κατερινα Μαβιδου

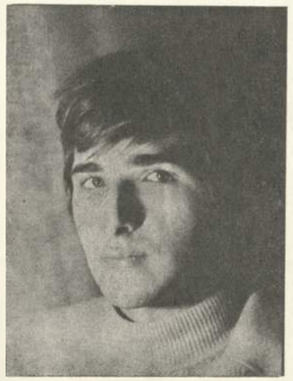

Γιαννης Αδυριδης

Ντεπη Γεωργανοπουλου

Περικλης Καλλιδοπουλος

Νικος Βαλεργακης
Ολγα Κλαδοπουλου

Δημητρης Σαρακωτσης

Συφια Βασιλειαδου

Θανασης Παπαραλλης
Τωνης Σαλτιελ

Ηρω Κοσμιδου
Πατρα Παπαδοπουλου

Αμαλια Σαλικα
Βικυ Σιοκου

Μαρια Παπαδανασιου

Δημητρης Πατρας

Λεωνιδας Γεωργιαδης
Κωστας Γυμνοπουλος

Λιζα Καπωλη
Γκελλη Λαμπριανιδου

Ελινα Διαμαντη

Χρηστος Παπαχρηστου

Κατερινα Ιπλικτσογλου

Ελενη Σπυρου

Χριστινα Σιδεροπουλου

Γιωργος Κοκοβινης

Αλεκος Πενλιδης

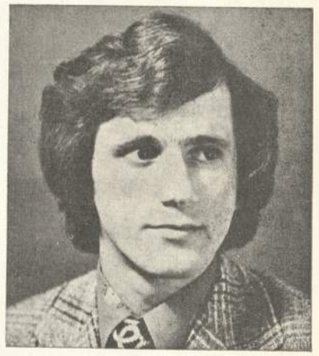

Σωτηρης Χαραλαμπους

Κατια Ιακωβιδου

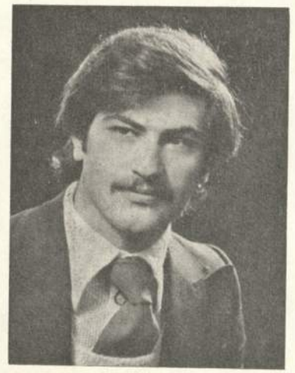

Τασος Τριανταφυλλιδης

Σταυρος Σταυρινος

Βικυ Μποζινη

Ντορα Δημου

Γιωργος Τζιβρας

Κωστας Σουσλους
Αννα Πυργακη
Νικος Μαγκλαβερας

Ματα Βαγια
Μανωλης Πετρακης

Λυδια Βαβυλοπουλου

Πανος Τσοκος

Γεωργια Δαβιλλα
Εφη Καβακοπουλου

Βασιλης Βροχιδης
Βασιλης Παϊσιδης
Παναγιωτης Παπαγεωργιου

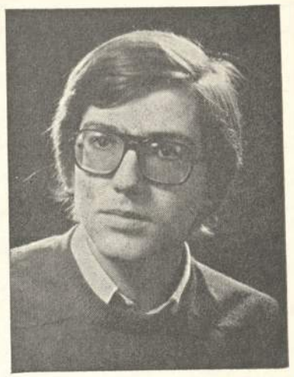

Δημη Μαργαροπουλου
Μαριαλενα Μηλιαρα

Νελλη Δαμουλακη

Θεμης Κωσταντινιδης

Σουλτανα Διδασκαλου
Τανια Αναγνωστοπουλου

Μιχαλης Φλεριανος

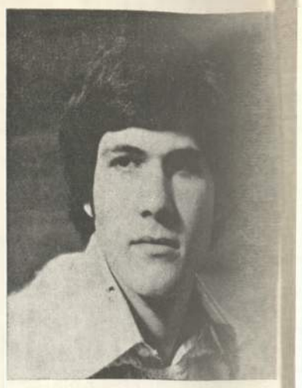

Γιωργος Κωσταντελλος

Γιαννα Παρισιαδου

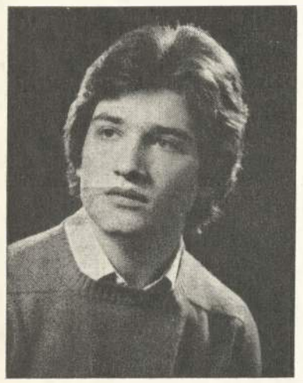

Θανασης Λιγδας

Τουλα Βαρδικα

Κωνσταντινος Κωνσταντινου

Ρανια Σπυροπουλου

Ναταση Ραλλη

Αντιγονη Ζουρνατζη

Μιμης Κολτσακης

Φωφη Δεριτζη

Τανια Παπαδοπουλου

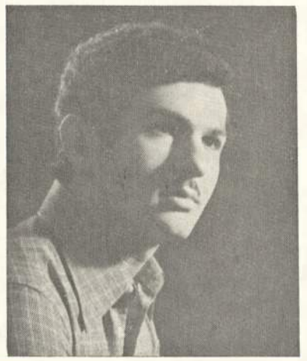

Ιακωβος Φλωρεντην

Νικος Περδικαρης

Πεπη Συρρακου

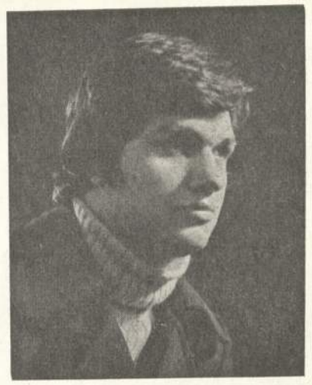

Νικος Πετρου

Θελξη Κοτρωνη

Νικος Καλογεροπουλος

Ευη Δοσιου

Χριστινα Στυλιανιδου

Παρις Μεσσερλιαν

Χριστινα Κοσμιδου

Ολγα Παπαμοσχου

Μαρια Πλατη

Ελενη Μιτζαλη
Δημητριος Παπαδοπουλος

Δημητριος Νικολαϊδης

Μελινα Λαγια

Αλκης Παπαδημητριου
Φιφη Παπαδημητρίου

Αρετη Κονινη
Γεωργια Παναγοπουλου

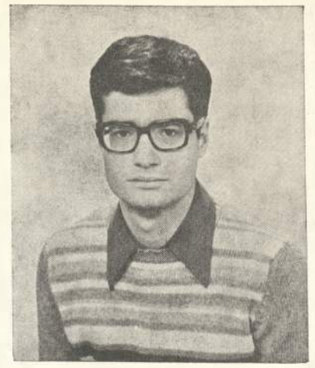

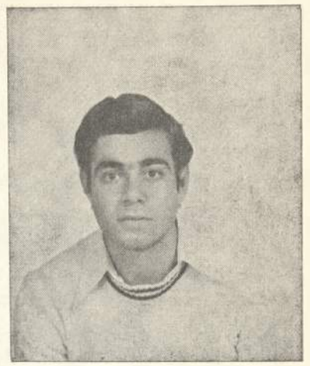

Γιαννης Ρετζεπης
Στεπαν Παρτεμιαν

Βουλα Μηλιωνη

Σιμηρα Παπαδοπουλου

Αννα Ιωαννιδου
Ορεοτης Σαλιαρης

Λυδια Μαυροβιτη
Κατερινα Χατζηγεωργιου

Πετρος Σκεπαστιανος

Νικος Καλογιαννης

Ανθουλα Χαριτιδου

Λαζαρος Καναβουρας

Γιαννης Σκουφος

Μαριανα Μαυροπουλου

Λευτερης Σπανος

Τζουλια Τομπουλιδου

Ελενη Χαριτου

Ελσα Φαϊτατζογλου

Καραμπετ Τουρσουτζιαν

Παναγιωτης Χαμπιλοματης

Νελλη Πιγκα

Τ. Γωδη, Σ. Μπαγλανη, Α. Στογιαννου

Μαρια Σγουτα

Τ. Ναουμ, Κ. Πετμεζιδης, Γ. Καοαπιδης

Σωκρατης Παπαζογλου

Σοφια Χρυσοχοου

Γιωργος Νεστοριδης

ΟΛΥΜΠΟΣ

K

P

H

T

H

6A

6B

6C

ΛΟΝΔΙΝΟ

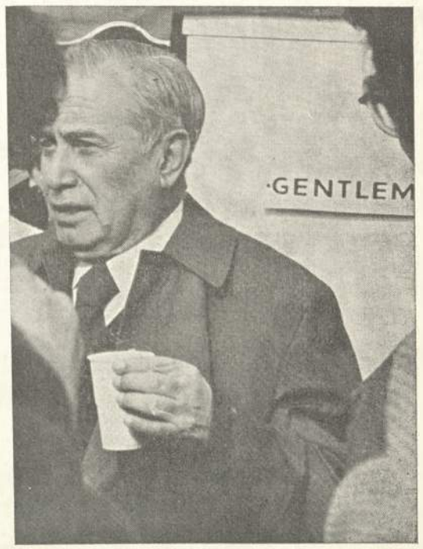

Μετα τις εκδρομες...

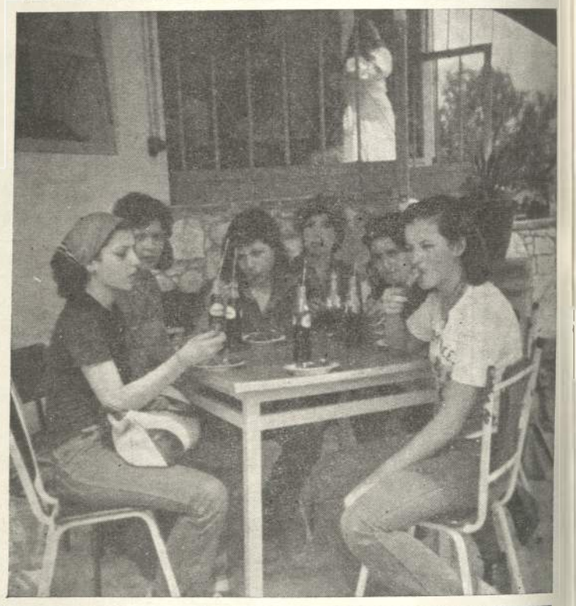

COMMENCEMENT 1977

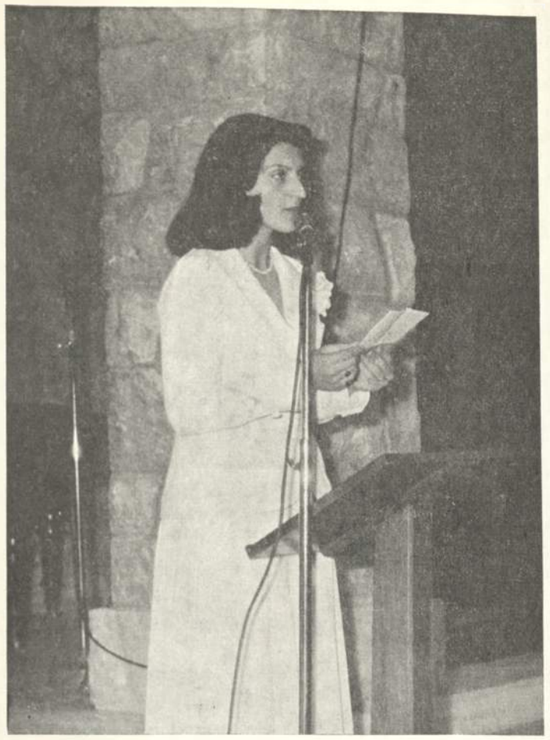

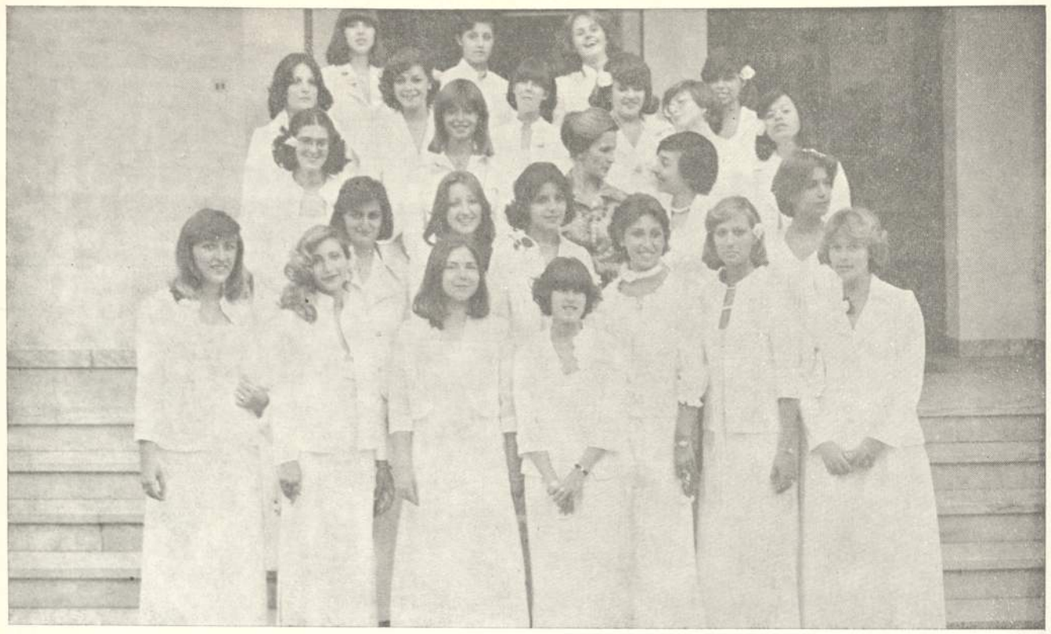

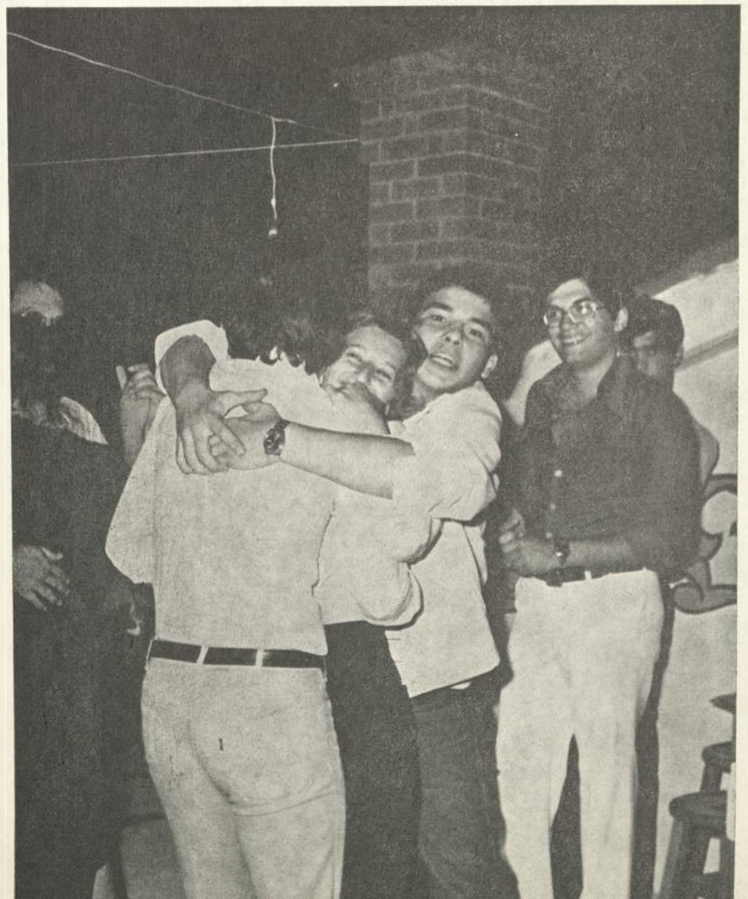

ΠΑΡΤΥ 6ης

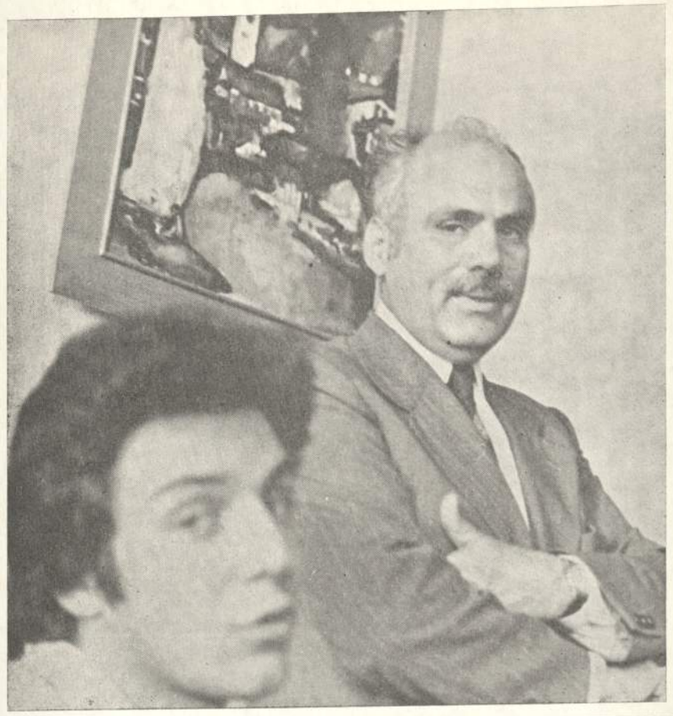

26

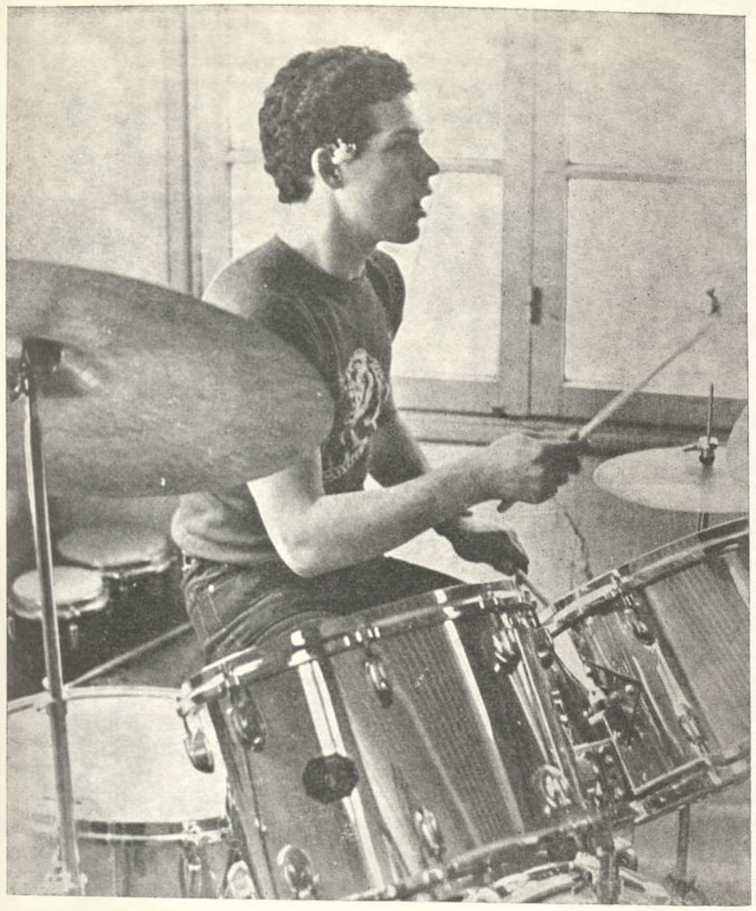

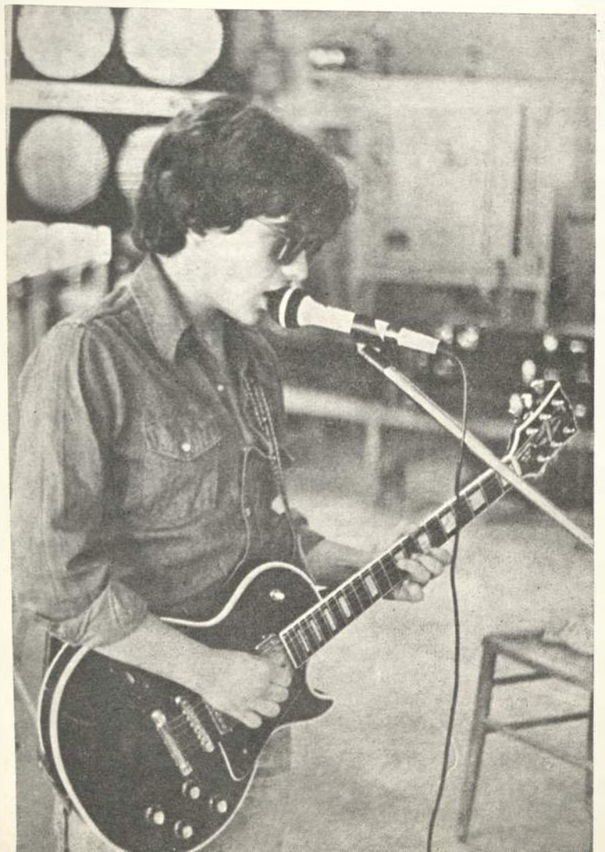

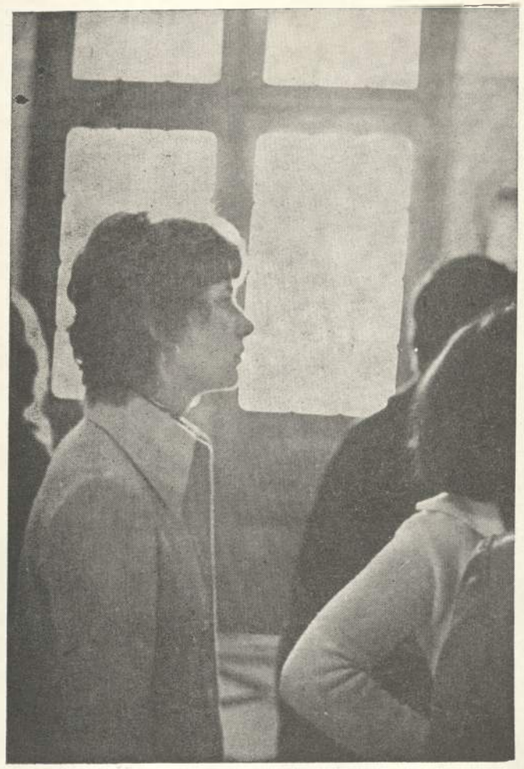

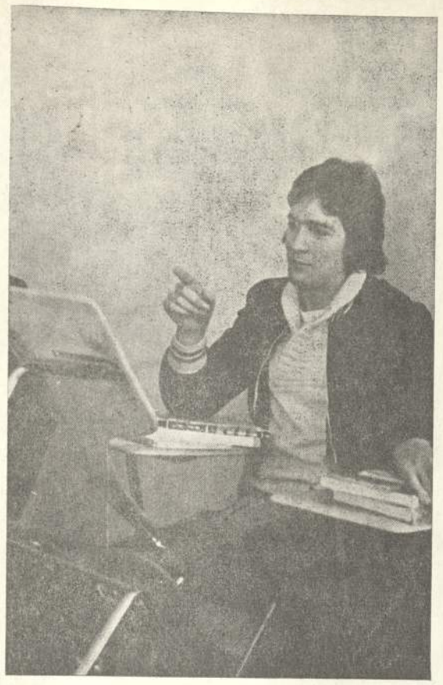

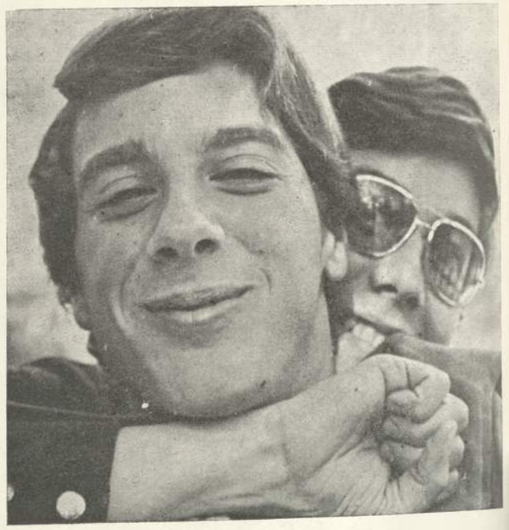

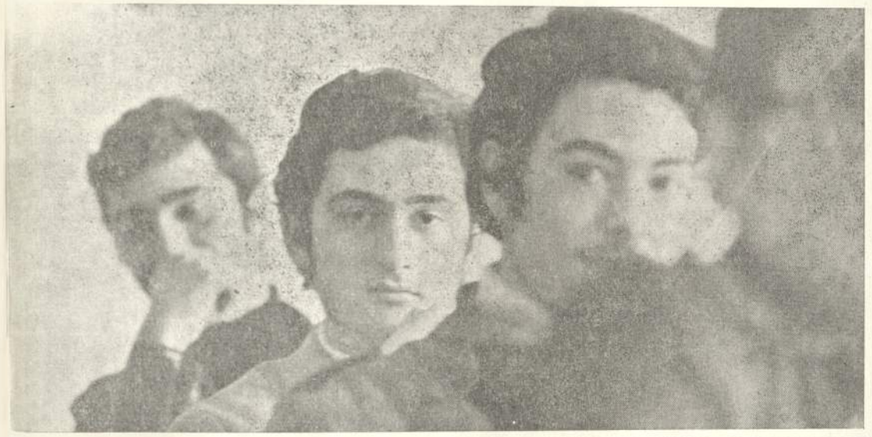

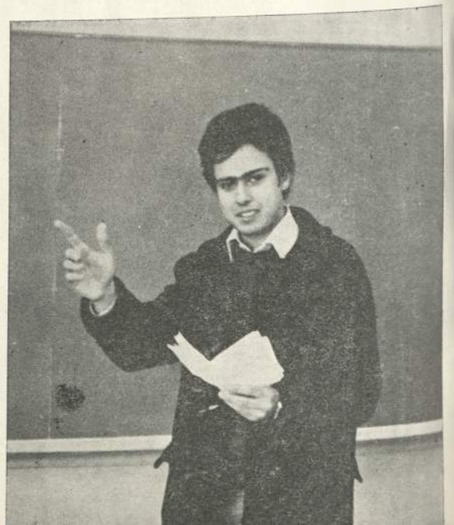

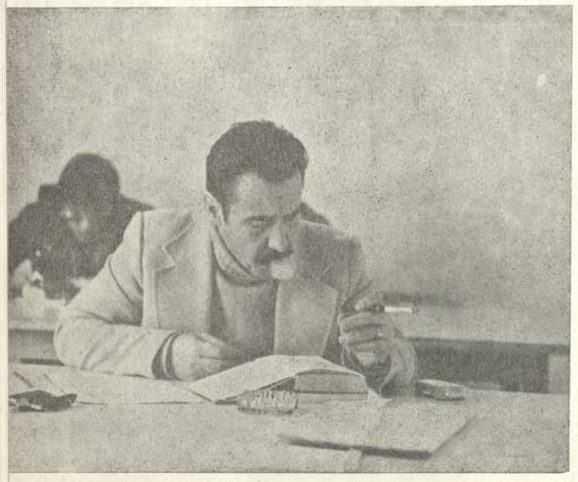

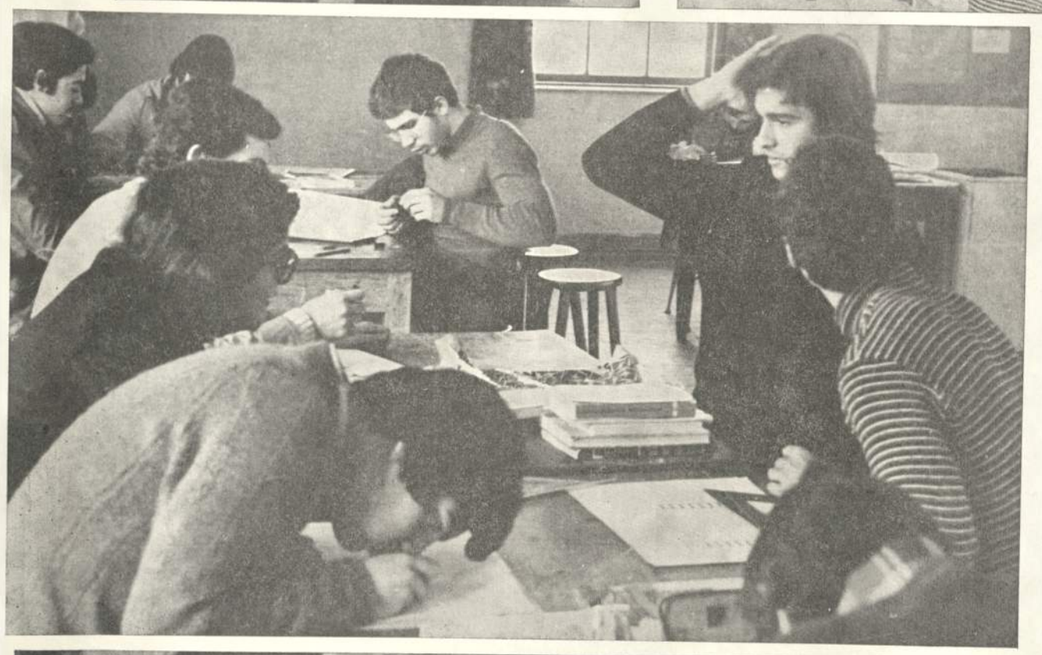

KANTINA

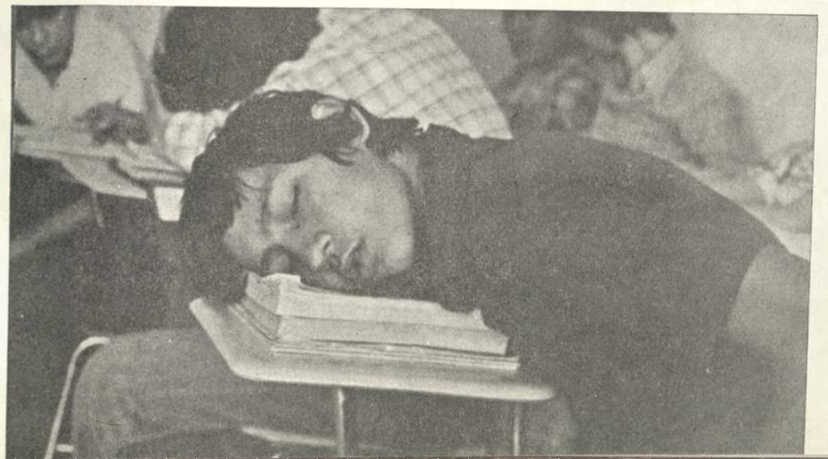

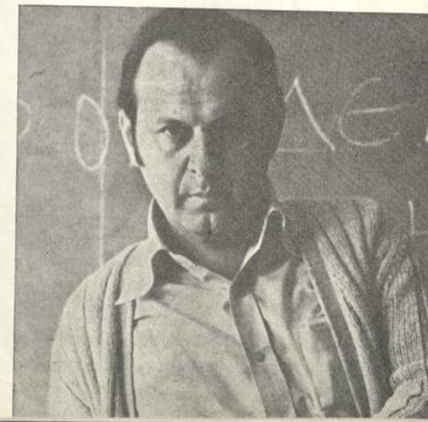

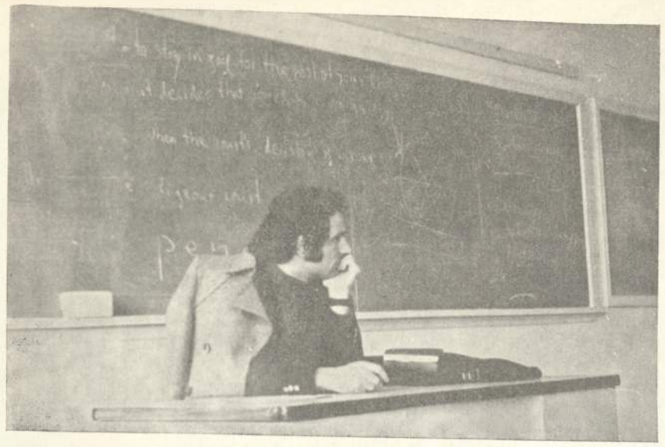

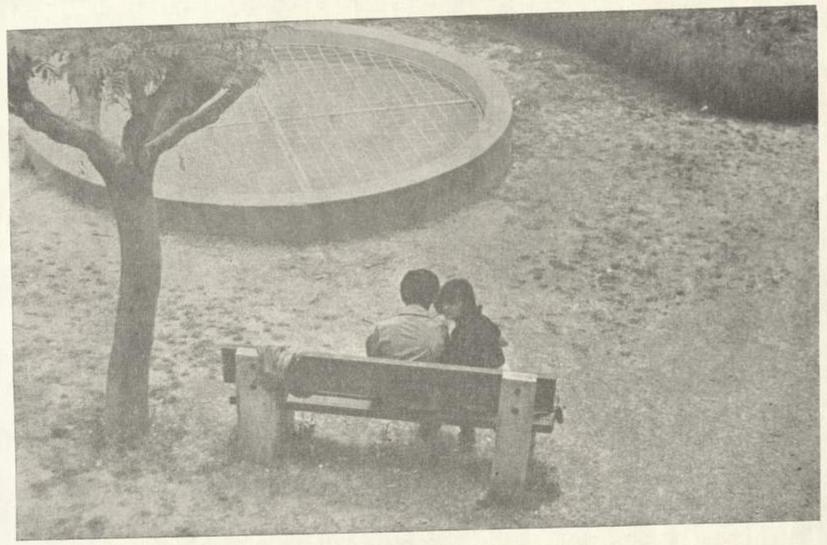

Τ ε λ ο ς

Τις φωτογραφιες

των τελειοφοιτων

ανελαβε το

STUDIO

ΝΙΚΟΛΕΡΗ

ΤΣΙΜΙΣΚΗ 68 - ΤΗΛ. 271-786

blow up

ΔΙΣΚΟΙ ΕΙΣΑΓΩΓΗΣ

ΔΙΣΚΟΙ - ΚΑΣΣΕΤΕΣ ΚΑΘΕ ΜΟΥΣΙΚΟΥ ΕΙΔΟΥΣ

POSTERS - PHOTOWALLS

ΑΡΙΣΤΟΤΕΛΟΥΣ 8 ΤΗΛ. 233.255

Α. ΑΡΩΝΗΣ - Α. ΤΖΙΜΟΥΛΗΣ - Χ.Ε.Δ. ΔΙΛΜΠΕΡΗΣ

τηλεφωνηστε

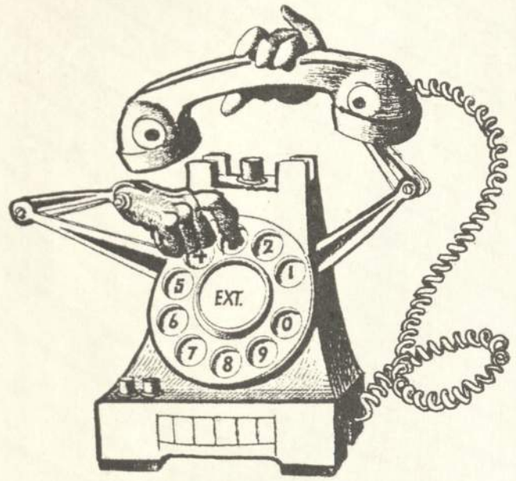

στον ΦΑΡΟ...

και οι διακοπες σας αρχιζουν αμεσως

Α. ΑΡΩΝΗΣ - Α. ΤΖΙΜΟΥΛΗΣ - Α. ΑΝΑΣΤΑΣΙΑΔΗΣ Ο.Ε.

ΤΟΥΡΙΣΤΙΚΑΙ ΕΠΙΧΕΙΡΗΣΕΙΣ

ΠΡΑΚΤΟΡΕΙΟΝ ΤΑΞΕΙΔΙΩΝ "Ο ΦΑΡΟΣ"

ΜΗΤΡΟΠΟΛΕΩΣ 25 ΤΗΛ. 271.814 - 273.035 ΤΕΛΕΞ: 41634 PHAR GR
ΘΕΣΣΑΛΟΝΙΚΗ

PHAROS AGENCY INC.

IATA

UFTAA FURBY

VW CENTER FOR NORTHERN GREECE

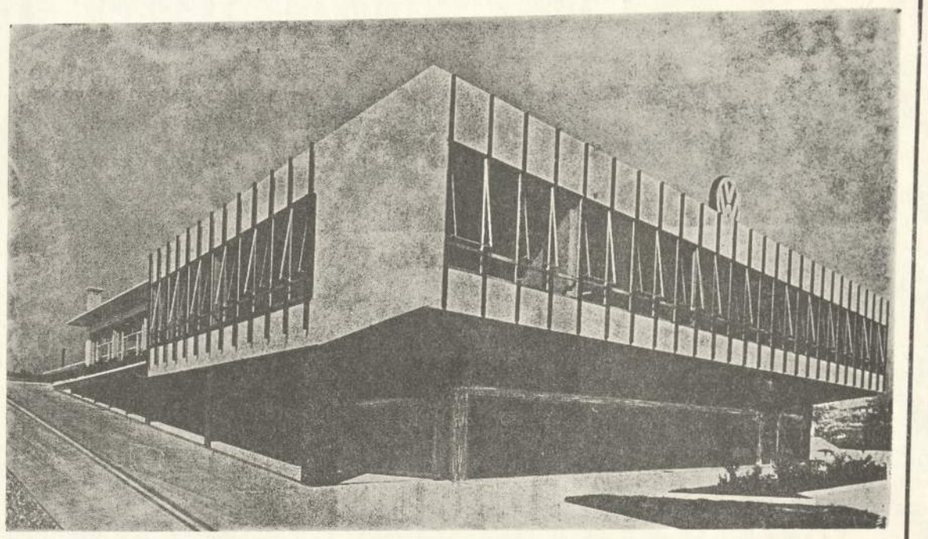

- SALES
- SERVICE
- SHOWROOMS
- PARTS STORE
- RESTAURANTS
- WAITING ROOMS
- CAFETERIA
- BAR
- RECEPTION
- LECTURE ROOM
- CINEMA
- GIFT STORE
- ACCESSORIES
- BANK FAC.
- INSURANCE FAC.
- COMMUNICATION SERVICES T.T.

51,800 VW-cars have been repaired and serviced last year in this workshop hall. The new equipment, the bodyshop and the new automatic paintshop offers a real "shop". The personnel productivity depends on the new methods of the "automation" of repair and service, and this decreases the cost.

Ἕνα τμῆμα τοῦ συνεργείου. Τὸ 1975 ἐπισκευάσθηκαν καὶ ἐξυπηρετήθηκαν 51.800 V.W.

→

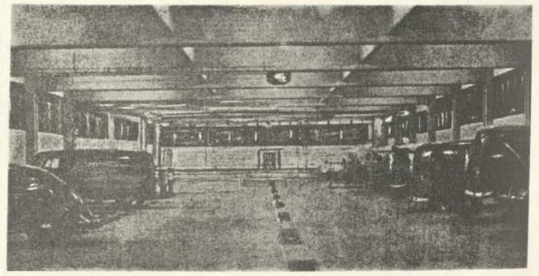

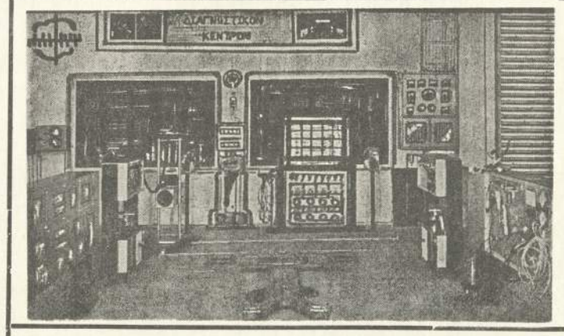

Our high technology makes us irresistible. Our new automatic electronic control checks your entire car.

Ἡ ὑψηλὴ τεχνολογία εἶναι ὁ πλέον ἐνδεικτικὸς παράγων ποὺ μᾶς καθιστᾶ ἀσυναγώνιστους. Νέα αὐτόματα ἠλεκτρονικὰ μηχανήματα ἐλέγχουν ἀπόλυτα ὁλόκληρο τὸ αὐτοκίνητό σας.

←

We grow older and older but always learning the new ways and methods of repairing and servicing the VW - cars. Lessons and movies come straight from the VOLKS - WAGEN factory, together with the professors who teach our personnel.

Εἰς τὴν αἴθουσα τῆς Σχολῆς τῆς ΕΤΕΑ καθηγηταὶ τοῦ ἐργοστασίου VW, μᾶς διδάσκουν καὶ μᾶς προβάλλουν τὶς νέες μεθόδους ἐπισκευῶν καὶ σέρβις τῶν VW.

→

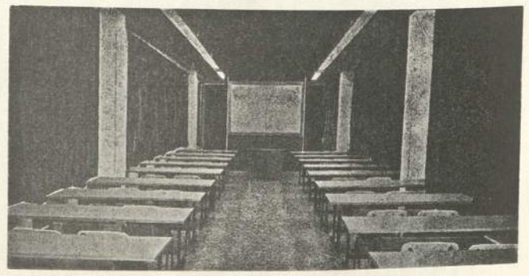

VW - ΚΕΝΤΡΙΚΑΙ ΕΓΚΑΤΑΣΤΑΣΕΙΣ ΒΟΡ. ΕΛΛΑΔΟΣ

Αἱ Νέαι Κεντρικαί μας ἐγκαταστάσεις, ἀπὸ τὶς καλύτερες σ' ὁλόκληρη τὴν Εὐρώπη, εἶναι τὸ σύμβολο τῆς ἐκτιμήσεως τῶν πελατῶν μας. Ἡ ὑψηλὴ ποιότης τῶν αὐτοκινήτων - VW, τὸ χαμηλὸ κόστος τῶν ἀνταλλακτικῶν καὶ τῆς συντηρήσεως εἶναι οἱ παράγοντες τῆς ἐπιτυχίας

The New VOLKSWAGEN CENTER for Northern Greece, one of the best in Europe, is a symbol of the confidence of our customers to us. The high quality of the VW - Car, and the low cost of cervice and spare parts, is our success

E.T.E.A. S A. Sinikismos "PHOENIX" THESSALONIKI - GREECE. Telephone 417-421 (10)

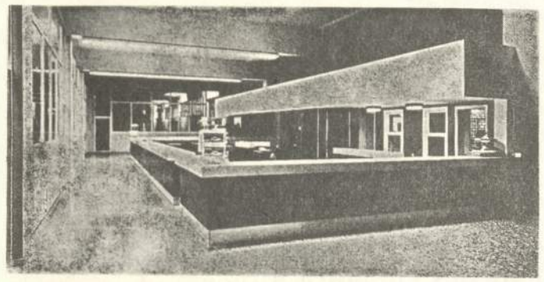

The reception area, for repairs and servi e. There are more than 17.000 cards-index, for every VW - car, in which we print every repair, service or inspection which has been done to it.

Ἡ αἴθουσα ὑποδοχῆς τῶν πελατῶν γιὰ τὶς ἐπισκευὲς ἢ τὴν ἐξυπηρέτησή τους. Περίπου 17.000 αὐτοκίνητα VW ἔχουν τὴν ΚΑΡΤΕΛΛΑ τους.

←

The Show and Sales room. Our salesmen try to provide you with the appropriate car which corresponds to your desires.

Ἡ αἴθουσα ἐκθέσεως καὶ πωλήσεων. Οἱ πωληταί μας φροντίζουν νὰ σᾶς ἐφοδιάσουν μὲ τὸ κατάλληλο αὐτοκίνητο ποὺ θὰ ἀνταποκρίνεται στὴν κάθε ἐπιθυμία σας.

→

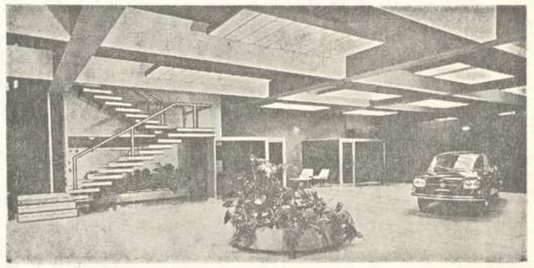

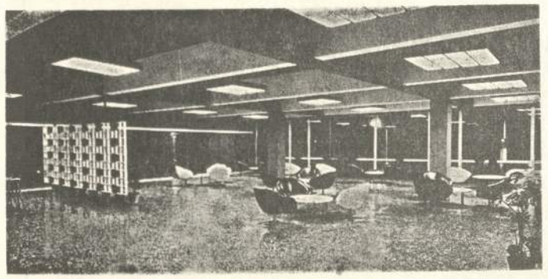

Our customer's waiting room offers the most enjoyable relaxation, waiting for the repair or service of your car. The beautiful sight, the soft music, and the wonderful drinks give you the pleasure and the joy of a distinctive...time out.

Αἴθουσα ἀναμονῆς. Πολυτέλεια καὶ ἄνεσι, θέα, ἁπαλὴ μουσικὴ καὶ ἐκλεκτὰ ἀναψυκτικά, σᾶς χαρίζουν πραγματικὴ ξεκούρασι...

←

The bar!
It is an art of copper and mirror - glass and expresses the sentiments of the "Beauties of the life"... The right place for refreshments.

Τὸ μπάρ!
Ἕνα ἔργο τέχνης. Μὲ τὶς χαλκογραφίες του ἀπὸ τὶς «Ὀμορφιὲς» τῆς ζωῆς. Ἕνας ὄμορφος τόπος γιὰ τὸ ἀναψυκτικό σας.

→

"Can we help you?"

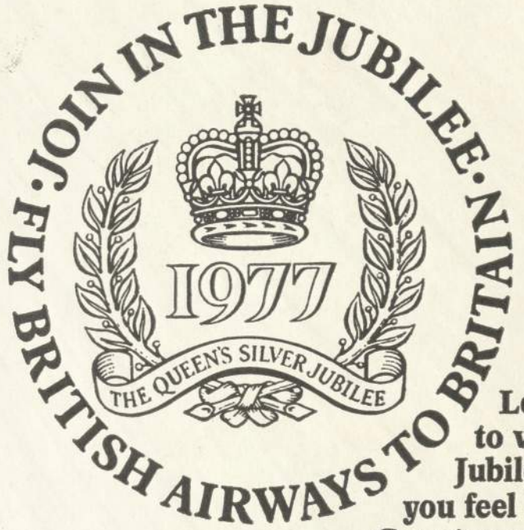

Let British Airways fly you to visit the Queen's Silver Jubilee Celebrations. Any time you feel like a bit of the Old Country and a spiffing good time, we can fly you there.

We fly non stop to London Thursdays and Sundays at 14.30 hours.

"Can we help too?"

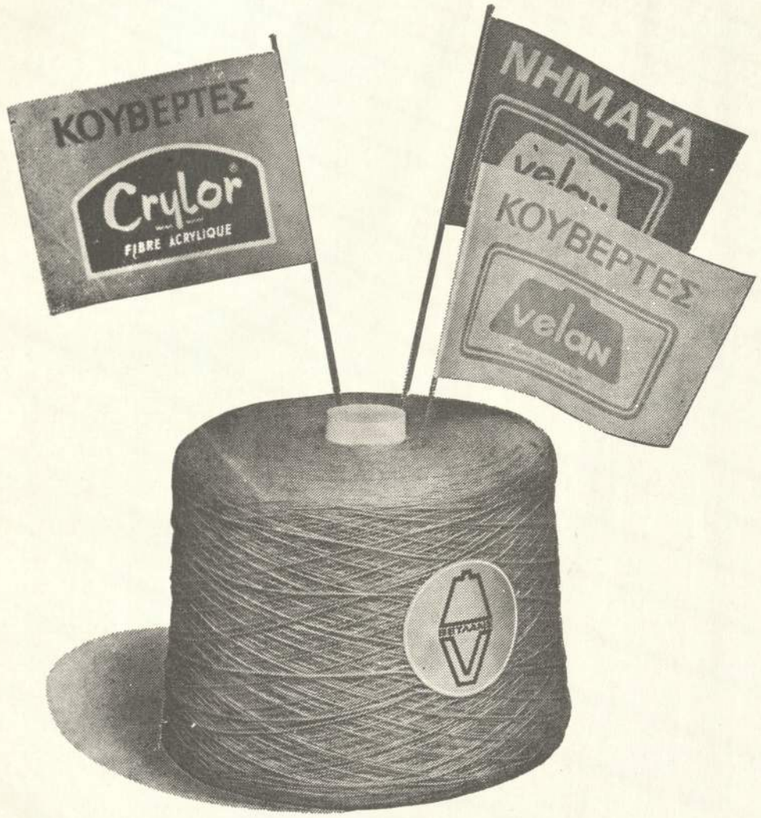

Εἶμαστε ἀποκλειστικοὶ παραγωγοὶ γιὰ τὴν Ἑλλάδα τῶν κουβερτῶν CRYLOR καὶ φθάσαμε τὴν ποιότητα ψηλότερα ἀπὸ κάθε ἄλλον κατασκευαστὴ παρομοίων προϊόντων.
• Ἐπεξεργαζόμαστε ἀκρυλικὲς ἶνες καὶ παράγουμε κουβέρτες, νήματα ὑφαντουργίας καὶ χειροπλεκτικῆς μὲ τὸ σῆμα VELAN.

ΒΕΤΛΑΝΣ

Ἐξάγουμε ἕτοιμα προϊόντα στὴν Γερμανία, Ἡνωμένες Πολιτεῖες, Γιουγκοσλαβία, Κύπρο καὶ ἄλλες χῶρες. • Ἐξοπλισμένοι μὲ τὰ σύγχρονα τεχνικὰ μέσα, μὲ τὴν ἀπαιτουμένη πεῖρα καὶ μὲ ὑψηλὴ συναίσθησι τῆς εὐθύνης μας ἔναντι τοῦ Καταναλωτικοῦ Κοινοῦ, κατορθώσαμε νὰ γίνουμε ἡ μεγαλύτερη Βιομηχανία κουβερτῶν στὴν Ἑλλάδα.

ΒΕΤΛΑΝΣ ΝΑΟΥΣΑ Α.Ε.

ΒΙΟΜΗΧΑΝΙΑ ΠΡΟΪΟΝΤΩΝ ΚΛΩΣΤΟΫΦΑΝΤΟΥΡΓΙΑΣ

ΕΔΡΑ
ΘΕΣΣΑΛΟΝΙΚΗ
ΣΥΓΓΡΟΥ - ΒΗΛΑΡΑ 1
ΤΗΛ.: 539.412/3/4,
TELEX: 41332

ΕΡΓΟΣΤΑΣΙΑ
ΝΑΟΥΣΑ, ΤΗΛ.: (0332) 22.595, 22.695
ΑΓΙΟΣ ΑΘΑΝΑΣΙΟΣ / ΘΕΣΣΑΛΟΝΙΚΗ
ΤΗΛ.: (0398) 61.361/2
TELEX: 42326

ΥΠΟΚΑΤΑΣΤΗΜΑ ΑΘΗΝΩΝ
ΛΕΩΦΟΡΟΣ ΙΩΝΙΑΣ 285
ΤΗΛ.: 258.513/4, 258 240
TELEX: 216417
ΑΘΗΝΑΙ/909

Τὸ Γυμναστήριο τοῦ Κολλεγίου «ΑΝΑΤΟΛΙΑ» διατίδεται σὲ ὁμάδες ἀτόμων ποὺ ἐνδιαφέρονται νὰ τό χρησιμοποιήσουν βραδυνές ὡρες γιὰ **Basket-Ball, Volley Ball, Tennis,** Μπαλλέτο καὶ Γυμναστική.

Πληροφορίες στὸν κ. Ἀντώνιο Δούκα, τηλ. 301-071 / 6

Καλοκαιρινὸ Πρόγραμμα τοῦ Κολλεγίου «ΑΝΑΤΟΛΙΑ» γιὰ ἀγόρια καὶ κορίτσια 7 ἕως 12 χρονῶν.

Περιλαμβάνει μαθήματα Ἀγγλικῶν, Γυμναστική, Παιχνίδια Ζωγραφική, χειροτεχνία καὶ ἐκδρομές. Λειτουργοῦν δύο προγράμματα, ἕνα τὸν Ἰούλιο καὶ ἕνα τὸν Αὔγουστο κάθε μέρα ἀπὸ Δευτέρα μέχρι Παρασκευὴ τὶς πρωινὲς ὡρες. Ἡ μεταφορὰ τῶν μαθητῶν εἶναι ἐξασφαλισμένη.

Μιὰ «Ἐμπειρία στὸ Κολλέγιο» γιὰ μικρότερους μαθητές.

Γιὰ πληροφορίες καὶ δηλώσεις συμμετοχῆς τηλεφωνήστε στὸ Γραφεῖο Μαθητικῶν Ἐξυπηρετήσεων. Τηλ. 301-071 / 6

ANATOLIA COLLEGE at the AMERICAN CENTER

More than lessons — individually designed goal-oriented instruction.

To meet the growing need for high-level English language training in the professional and business communities of Thessaloniki

- Programs designed by the Anatolia English Department
- English for special purposes, for professionals
- Technical, scientific, business English
- Professional faculty
- Location: American center, Anatolia College, Company site

For information: call Michael Bash, Chairman
English Department
Anatolia College
301-071 (int. 115)

ποιότης · ἀντοχὴ · ἀκρίβεια
παγκοσμίου φήμης
ἀπὸ τὸ ἔτος
1883

FAG

ΑΝΤΙΠΡΟΣΩΠΕΙΑ ΒΟΡΕΙΟΥ ΕΛΛΑΔΟΣ
Ε. ΣΚΑΖΙΚΗΣ - Λ. ΜΑΡΑΓΚΟΣ Α.Ε.
ΔΙΟΙΚΗΤΗΡΙΟΥ 17 · ΘΕΣΣΑΛΟΝΙΚΗ

AMERICAN EXPRESS

Γιὰ ἀνθρώπους ποὺ ταξιδεύουν

ΓΡΑΦΕΙΑ: ΒΕΝΙΖΕΛΟΥ 10 · ΤΗΛ. 225.302, 267.250 · ΘΕΣΣΑΛΟΝΙΚΗ

Mobil Oil

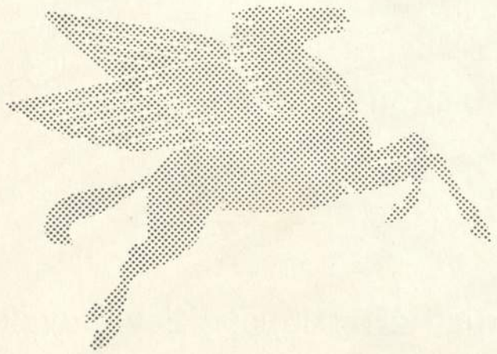

ΦΡΑΓΚΙΣΚΟΣ ΣΑΜΑΝΙΔΗΣ

ΚΟΥΡΤΙΝΕΣ - ΚΡΕΤΟΝ - ΕΙΔΗ ΠΡΟΙΚΟΣ

ΠΩΛΗΣΙΣ ΧΟΝΔΡΙΚΗ - ΛΙΑΝΙΚΗ

Ράψιμο καὶ Τοποθέτησις Κουρτινῶν

Δωρεάν

Ἀναλαμβάνομεν ἐξοπλισμοὺς Ξενοδοχείων & Ἱδρυμάτων

Βαλαωρίτου 24 — Τηλέφ. 526.188 - 537.170 — Θεσσαλονίκη

ADLER

Σκέφτεται
Γράφει καὶ
Ὑπολογίζει γιὰ σᾶς

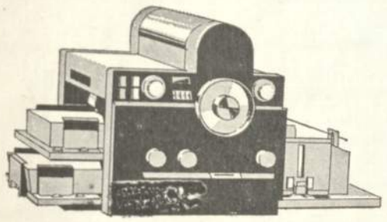

GEHA

Πολύγραφοι

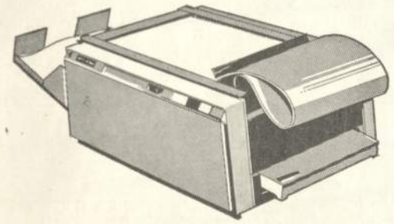

ROYAL
SAFIR
3M
DIAZIT

ΦΩΤΟ ἀντιγραφικὰ τυπικὰ

MARUZEN

Ὡρολόγια παρουσίας
Προσωπικοῦ

OMRON

Ἠλεκτρονικὲς Ταμειακὲς
Μηχανὲς

ADLER ΓΕΝ. ΑΝΤ)ΠΕΙΑ ΕΛΛΑΔΟΣ

ΚΑΖΟΛΗΣ - ΒΑΚΑΛΟΠΟΥΛΟΣ Α.Ε.

ΘΕΣ)ΝΙΚΗ: Καρ. Ντήλ 20 - Τηλ. 221.071 - 227 404
ΑΘΗΝΑΙ : Ἐμμ. Μπενάκη 4 - Τηλ. 3252301 - 305

developing * printing * enlargement * colorfilms * ἐρασιτεχνικαὶ ἐργασίαι * greek costumes * views

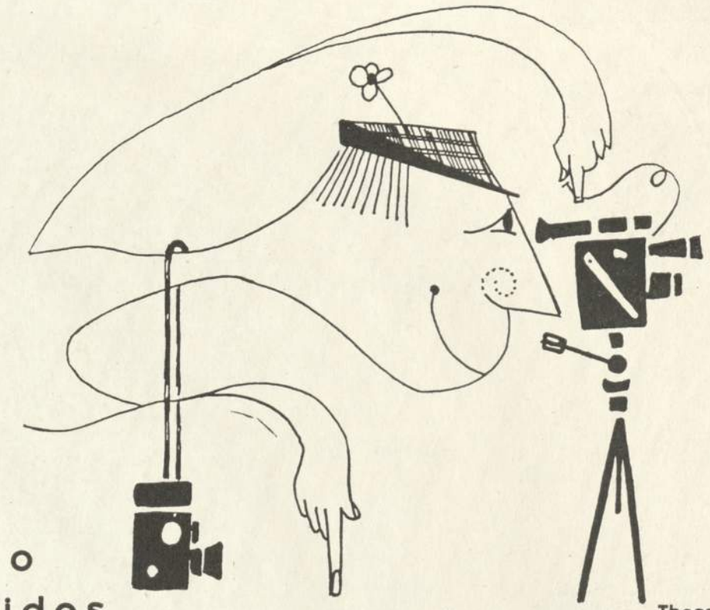

Foto
Lykides

Tsimiski 24
Thessaloniki - tel. 266.666

ΤΑΣΟΣ ΑΘΑΝΑΣΟΓΛΟΥ

ΚΑΣΜΗΡΙΑ ΑΓΓΛΙΑΣ — ΥΨΗΛΗΣ ΠΟΙΟΤΗΤΟΣ

ΤΣΙΜΙΣΚΗ 25 · ΤΗΛ. 275.262
ΘΕΣΣΑΛΟΝΙΚΗ

Νίκος Πασχάλης

ΩΡΙΣΜΕΝΟΙ ΟΔΗΓΟΙ ΠΙΣΤΕΥΟΥΝ ΟΤΙ ΤΑ ΟΡΥΚΤΕΛΑΙΑ ΔΟΚΙΜΑΖΟΝΤΑΙ ΚΥΡΙΩΣ ΣΤΗΝ ΠΙΣΤΑ ΑΓΩΝΩΝ

Τό 1972 ή πρωταθλήτρια JPS LOTUS χρησιμοποιοῦσε HAVOLINE τῆς TEXACO.
Τό 1974 τό πρωτάθλημα τό πῆρε ή φόρμουλα τῆς McLaren. Τό λάδι πού χρησιμοποιοῦσε ἦταν τό HAVOLINE τῆς TEXACO.

Τό 1976 ὁ JAMES HUNT κερδίζει τό παγκόσμιο πρωτάθλημα F-1 καί βεβαιώνει: «Θεωρῶ τό HAVOLINE σάν τό καλύτερο λάδι.»

Συμπτώσεις;